М.ТАРИВЕРДИЕВ

ПЕСНИ

ИЗ И/Ф

„ПРОЩАЙ“

СЛОВА

Г.ПОЖЕНЯНА

1967г.

На правах рукописи

песни из к/ф. „Прощай"

слова Г. Позняна — М. Таривердиев

ДЕЛЬФИНЫ

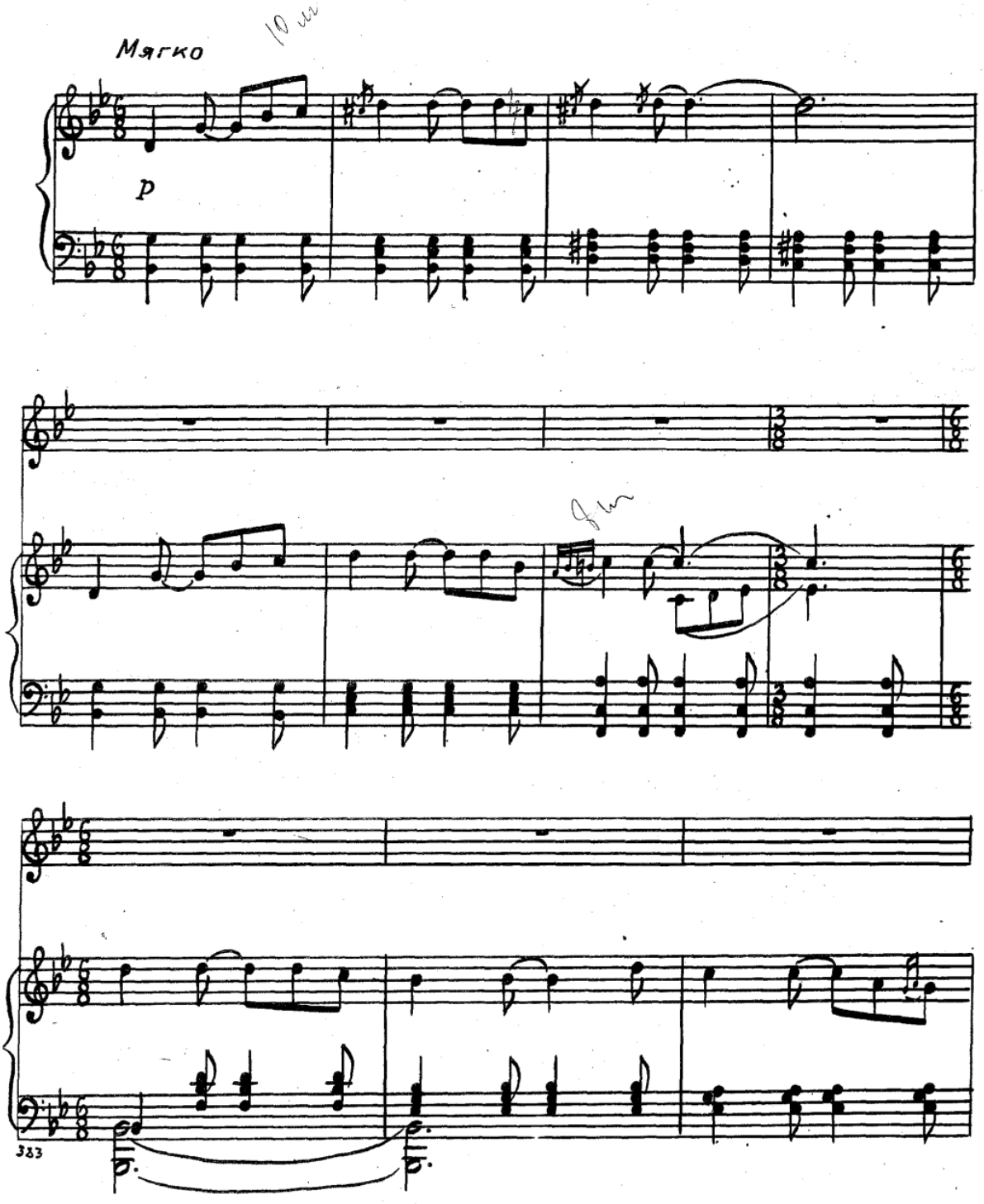

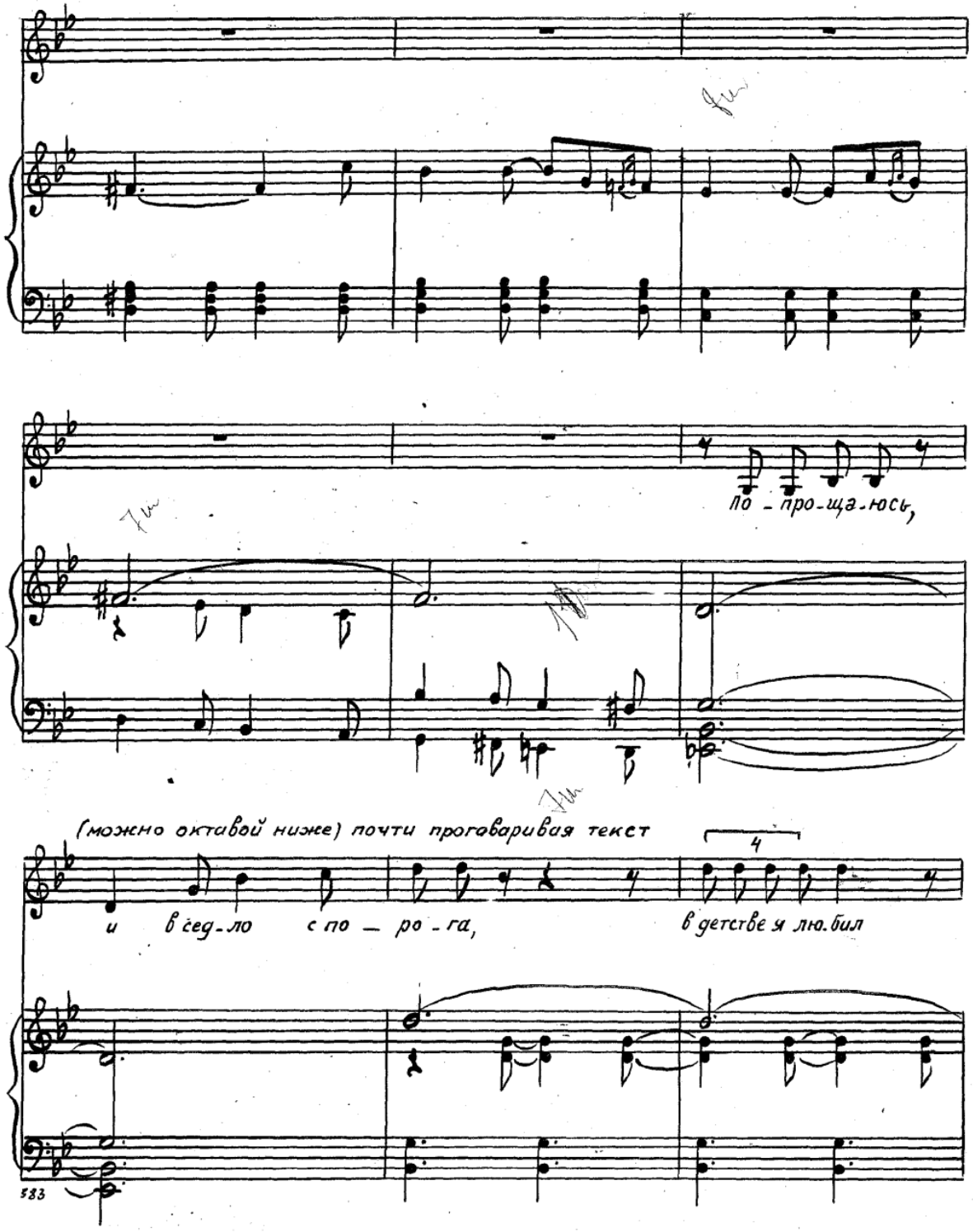
по - про-ща-юсь,
(можно октавой ниже) почти проговаривая текст
и в сед-ло с по - ро - га,
в детстве я лю.бил
583

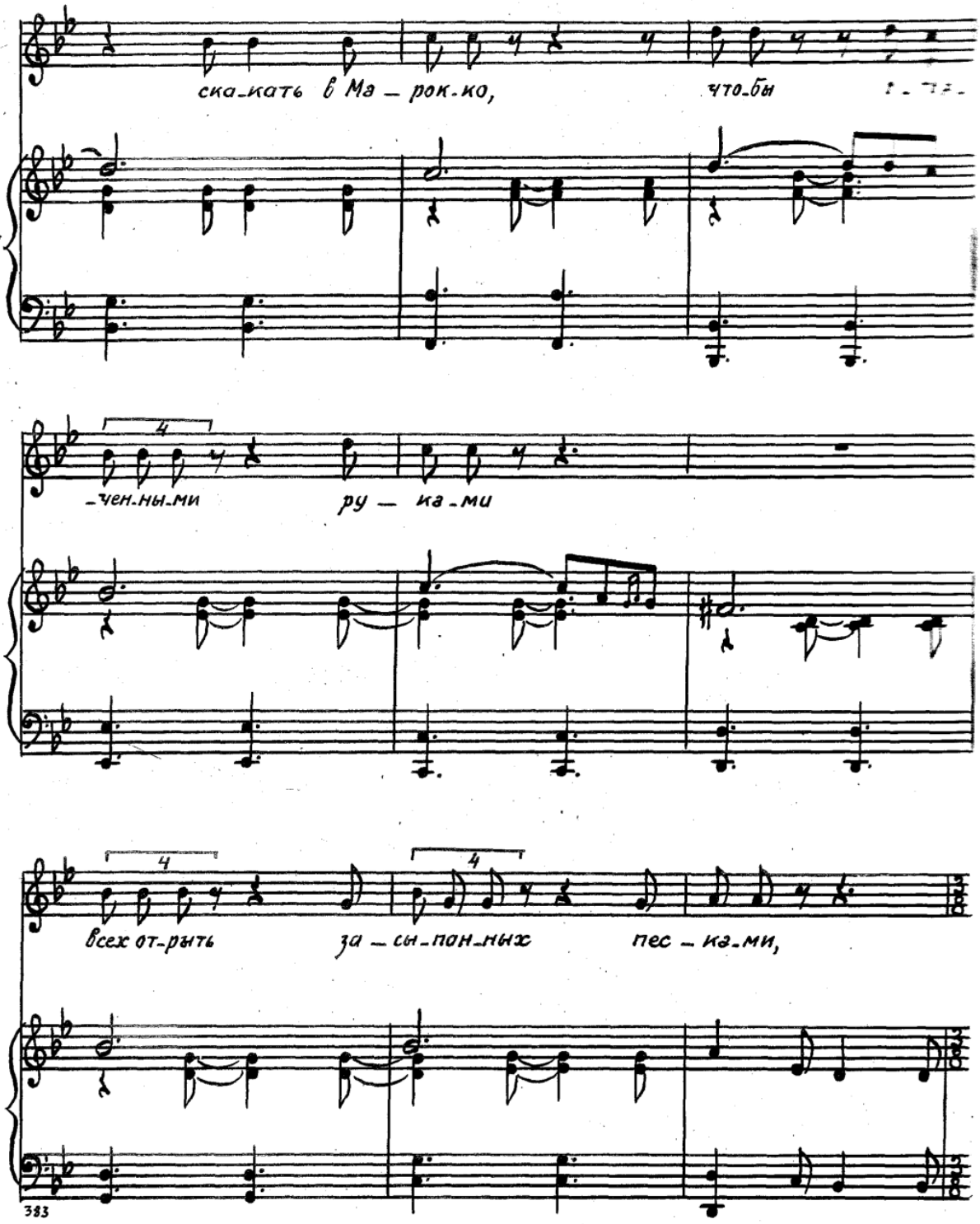
ска_кать в Ма — рок_ко, что_бы
_чен_ны_ми ру — ка_ми
всех от_рыть за — сы_пан_ных пес — ка_ми,

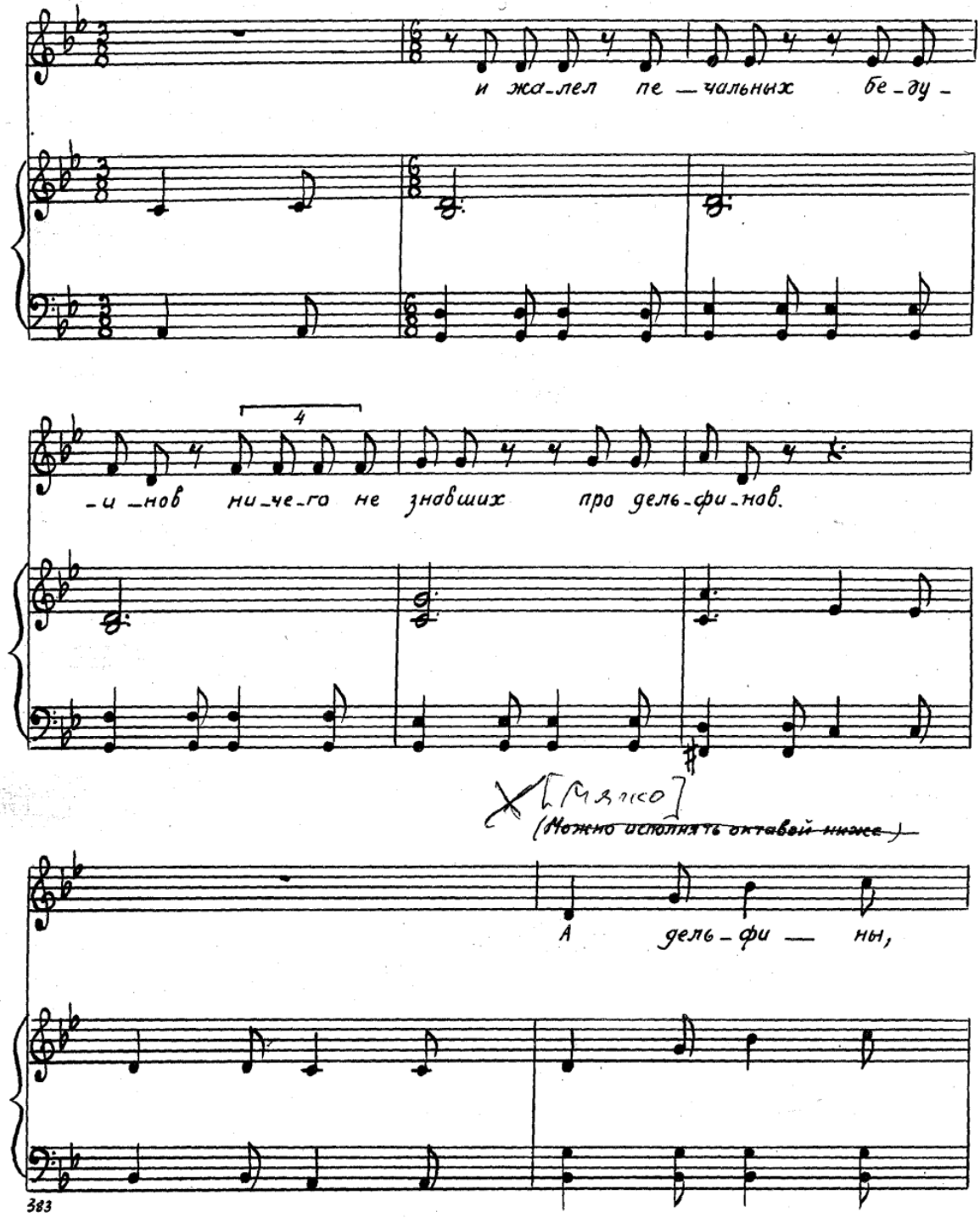
и жа-лел пе-чальных бе-ду-
4
-и-нов ни-че-го не знавших про дель-фи-нов.
[Мясо]
(Можно исполнять октавой ниже)
А дель-фи-ны,

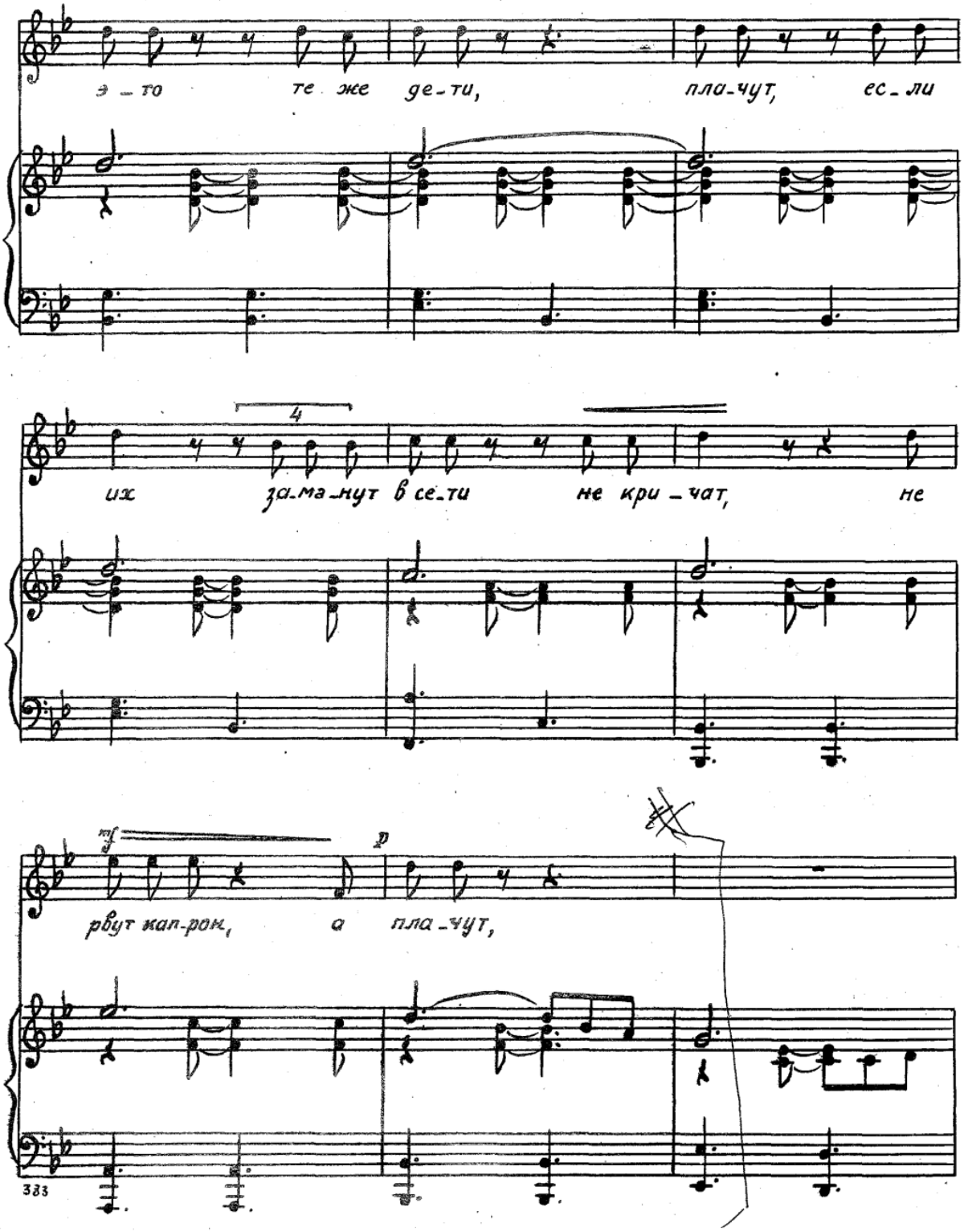
э - то те же де - ти, пла - чут, ес - ли
4
их за - ма - нут в се - ти не кри - чат, не
fp
p
рвут кап - рон, а пла - чут,
383

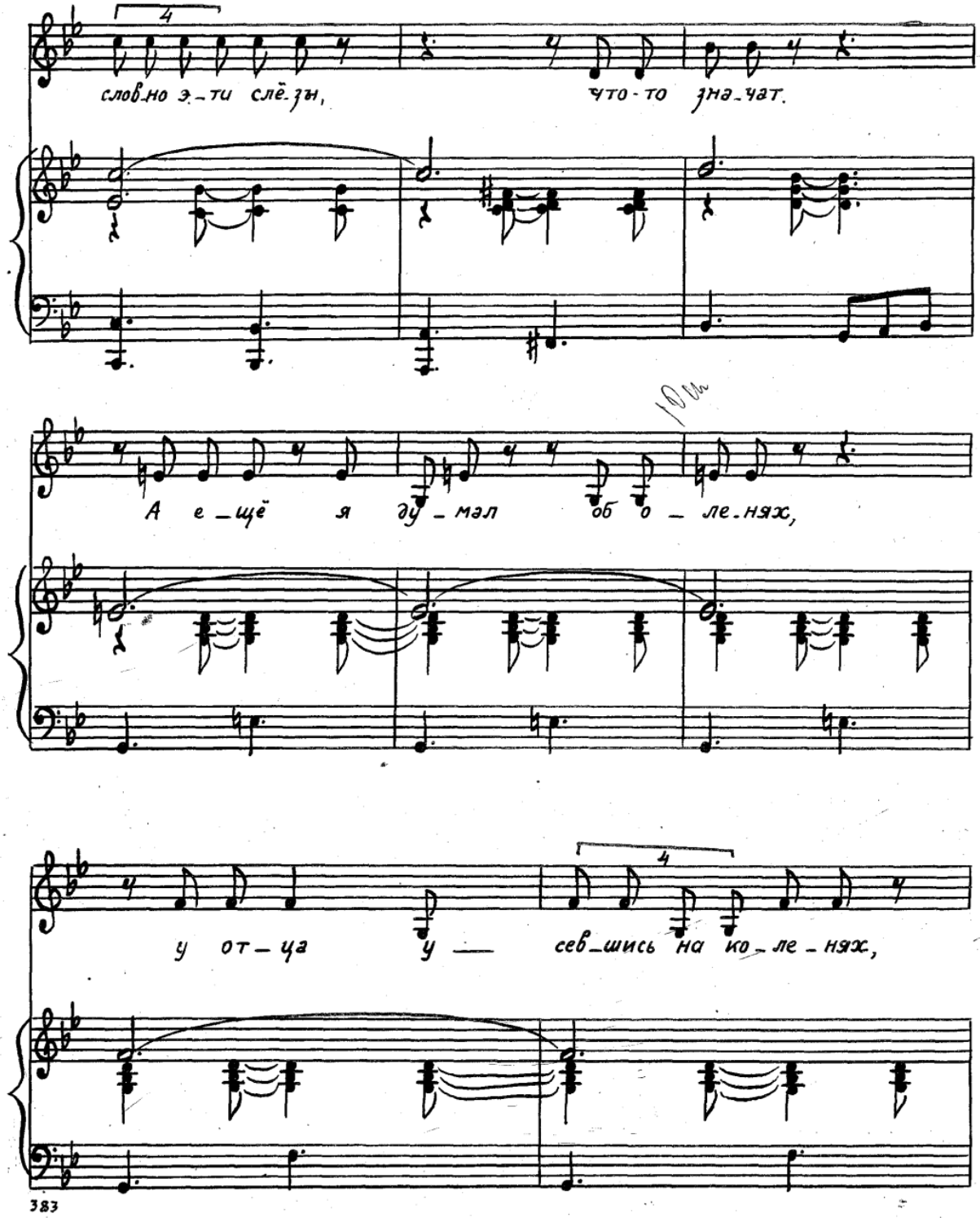
словно э-ти слёзы, что-то зна-чат.
А е-щё я ду-мал об о-ле-нях,
у от-ца у — сев-шись на ко-ле-нях,

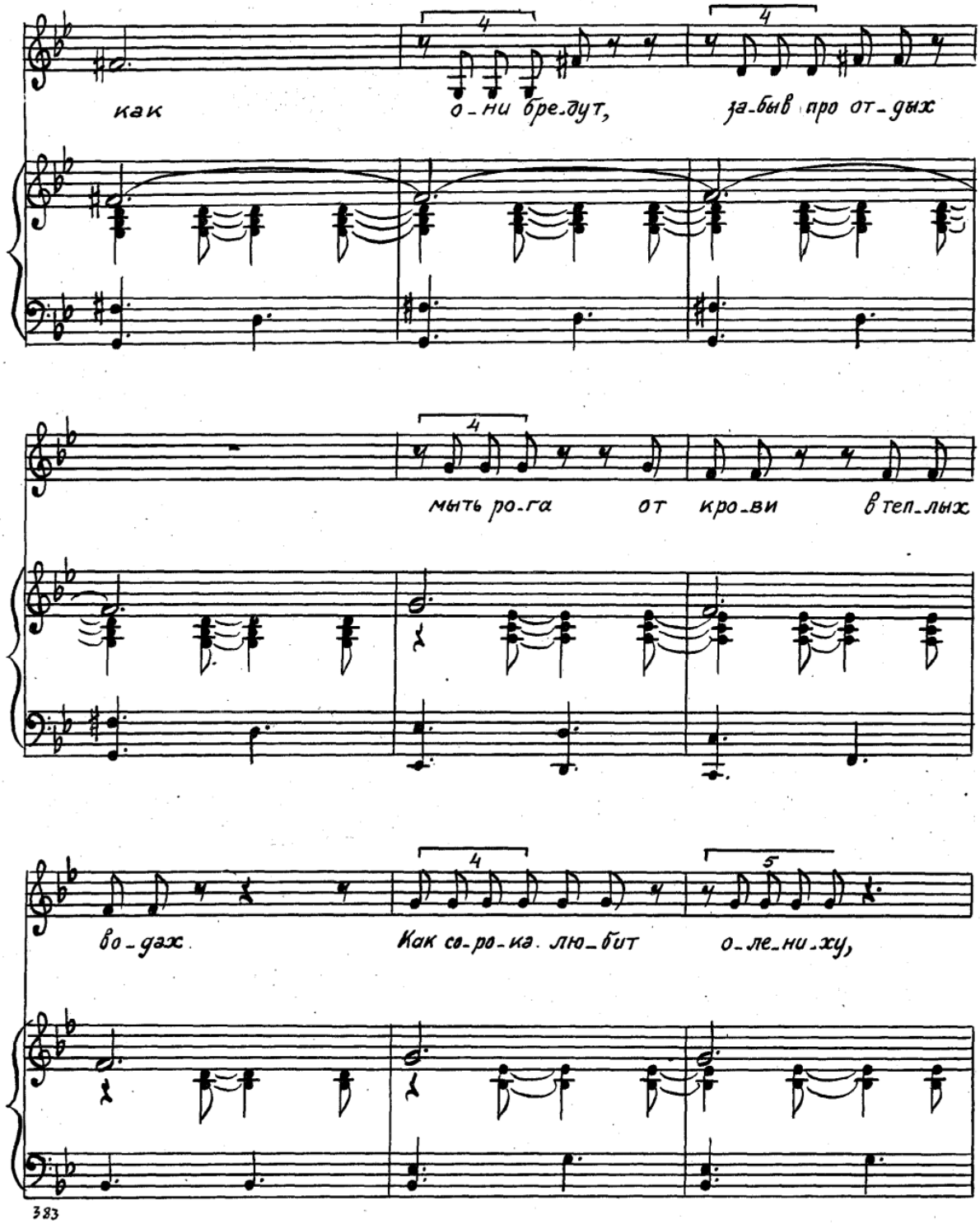
как
о-ни бре-дут,
за-быв про от-дых
мыть ро-га
от
кро-ви
в теп-лых
во-дах.
Как со-ро-ка лю-бит
о-ле-ни-ху,

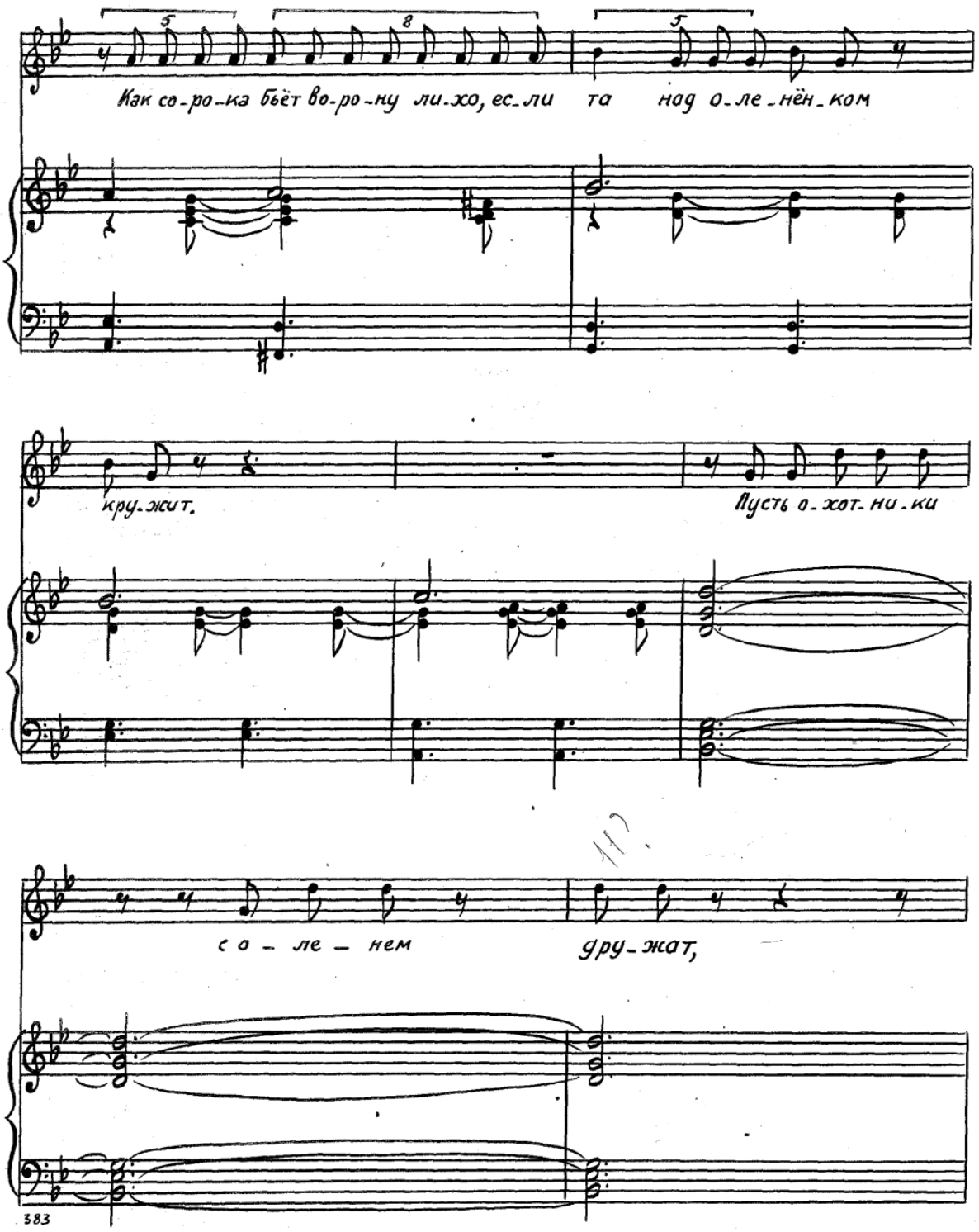
Как со-ро-ка бьёт во-ро-ну ли-хо, ес-ли та над о-ле-нён-ком
кру-жит.
Пусть о-хот-ни-ки
со-ле-нем
дру-жат,

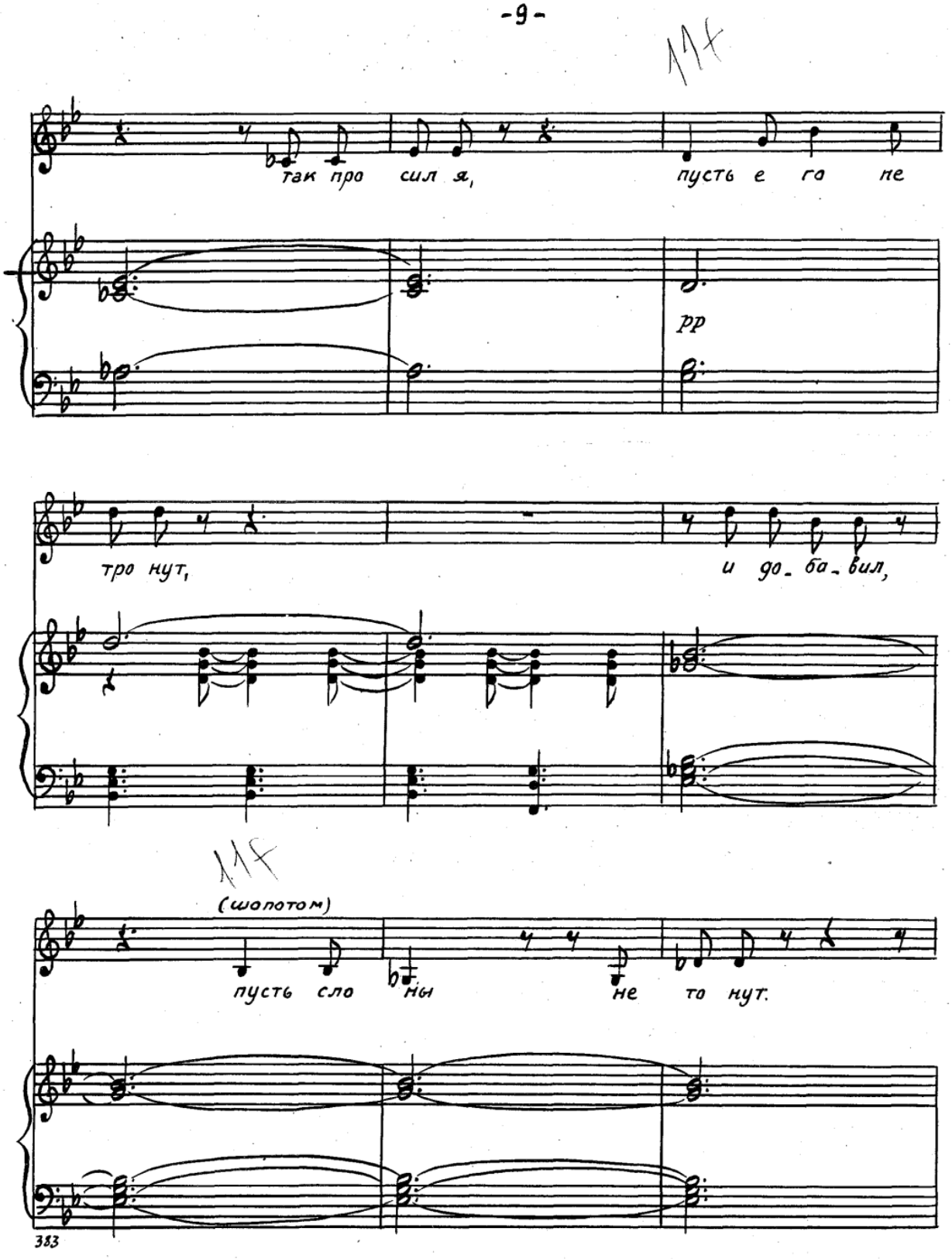
так про сил я,
пусть е го не
pp
тро нут,
и до_ба_вил,
(шопотом)
пусть сло ны не то нут.

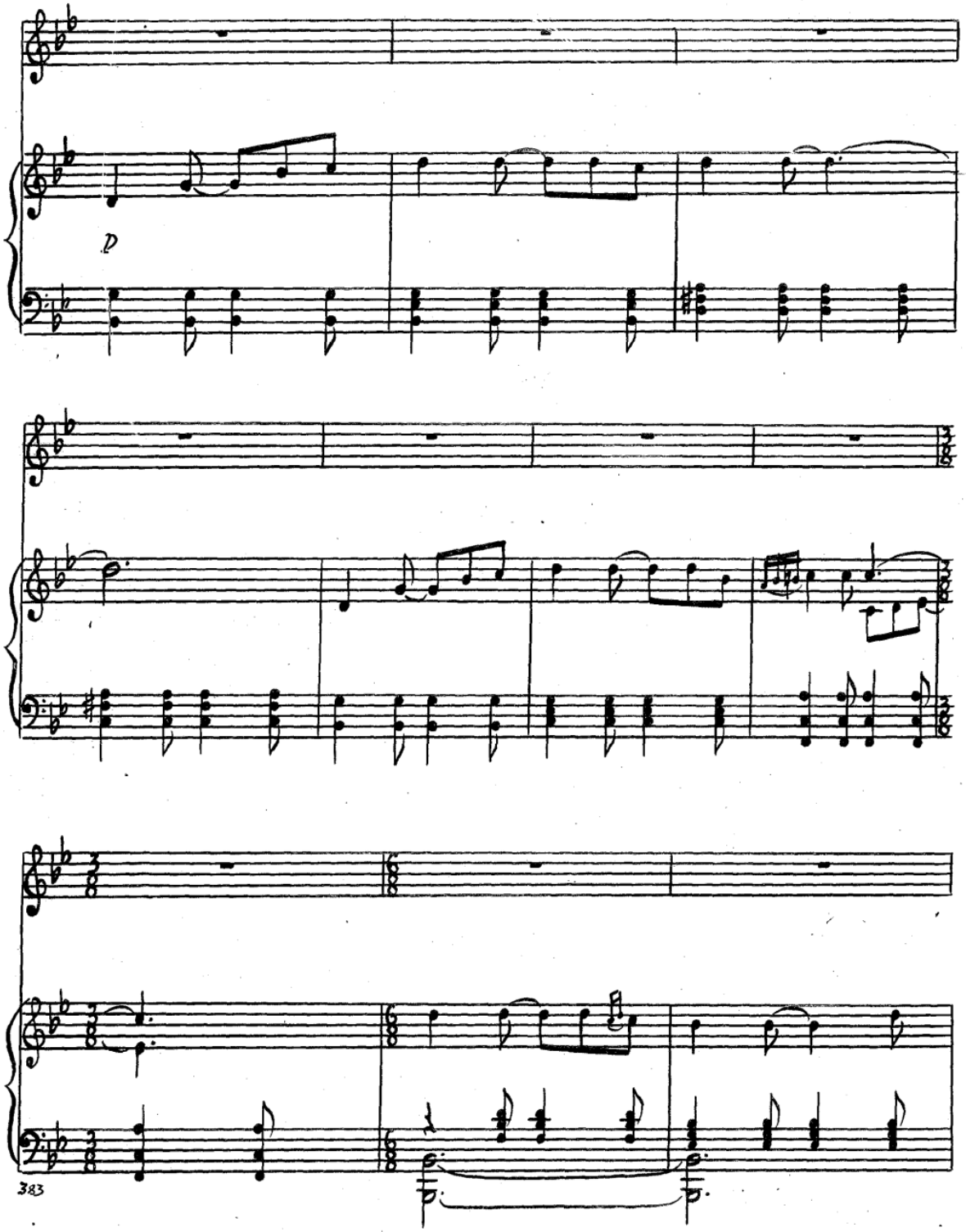
p
383

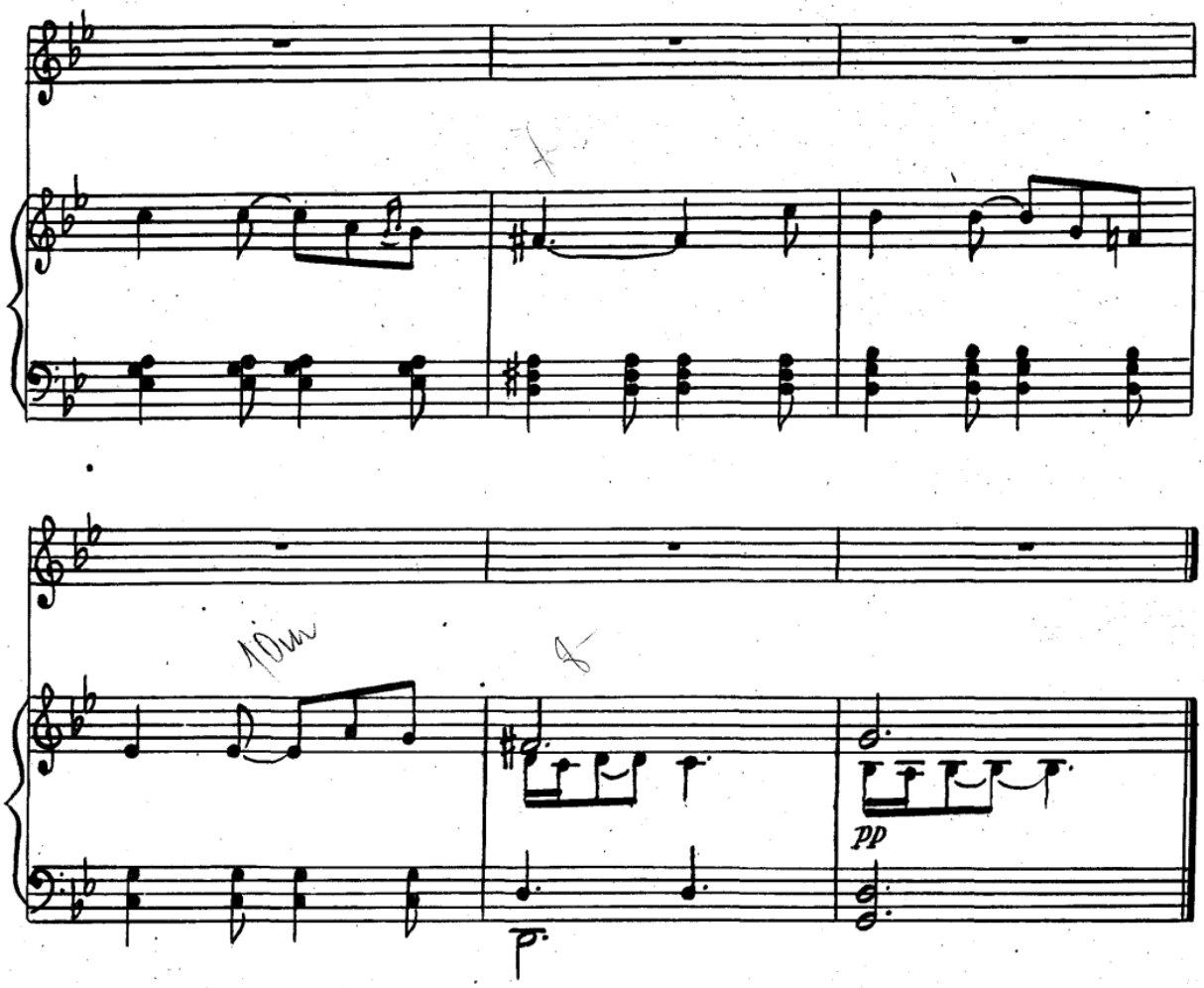
10m
pp

ВОТ ТАК УЛЕТАЮТ ПТИЦЫ

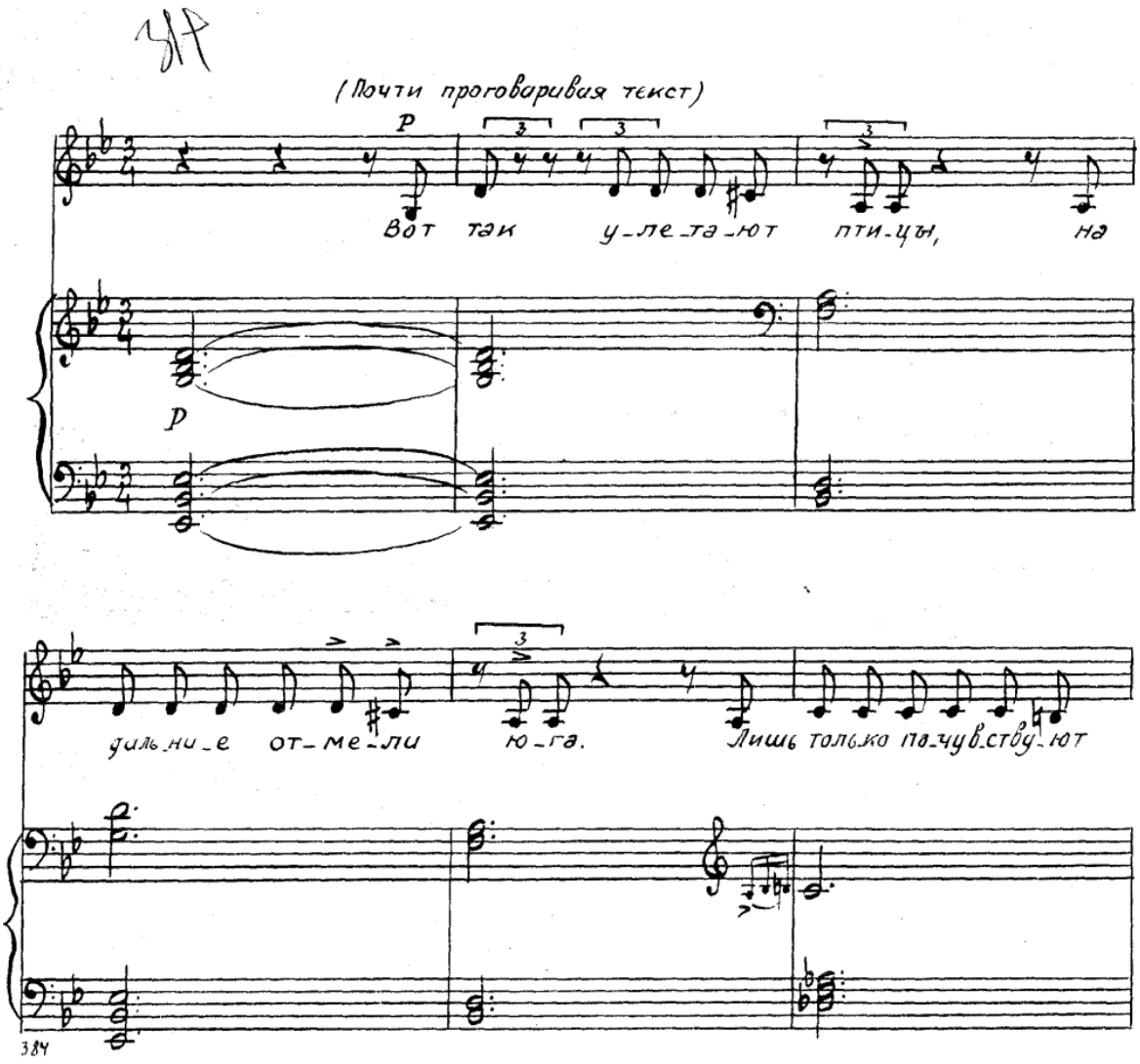

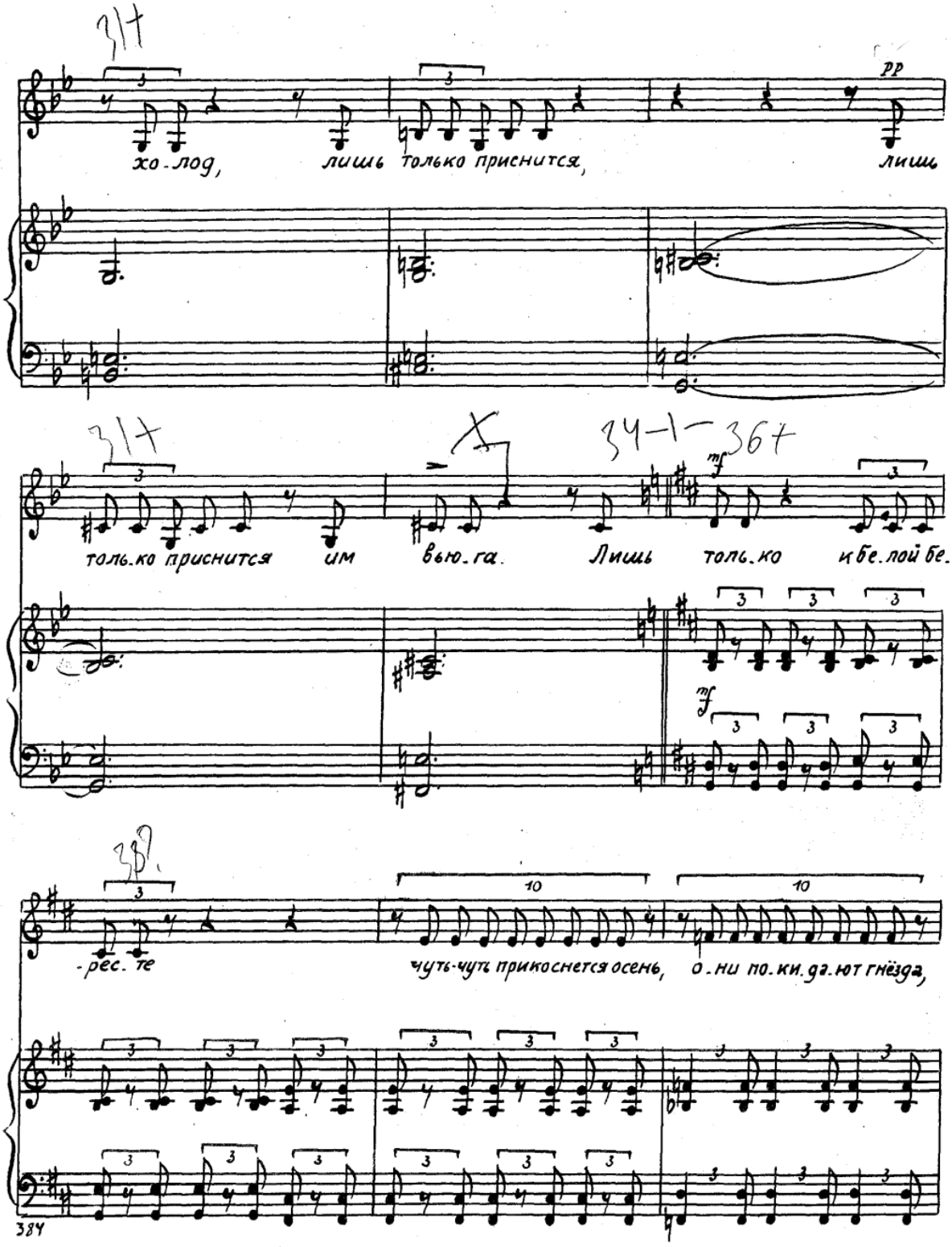
317
pp
хо-лод, лишь только приснится, лишь
317
mf
толь-ко приснится им вью-га. Лишь толь-ко и бе-лой бе-
mf
-рес-те чуть-чуть прикоснется осень, о-ни по-ки-да-ют гнёзда,
384

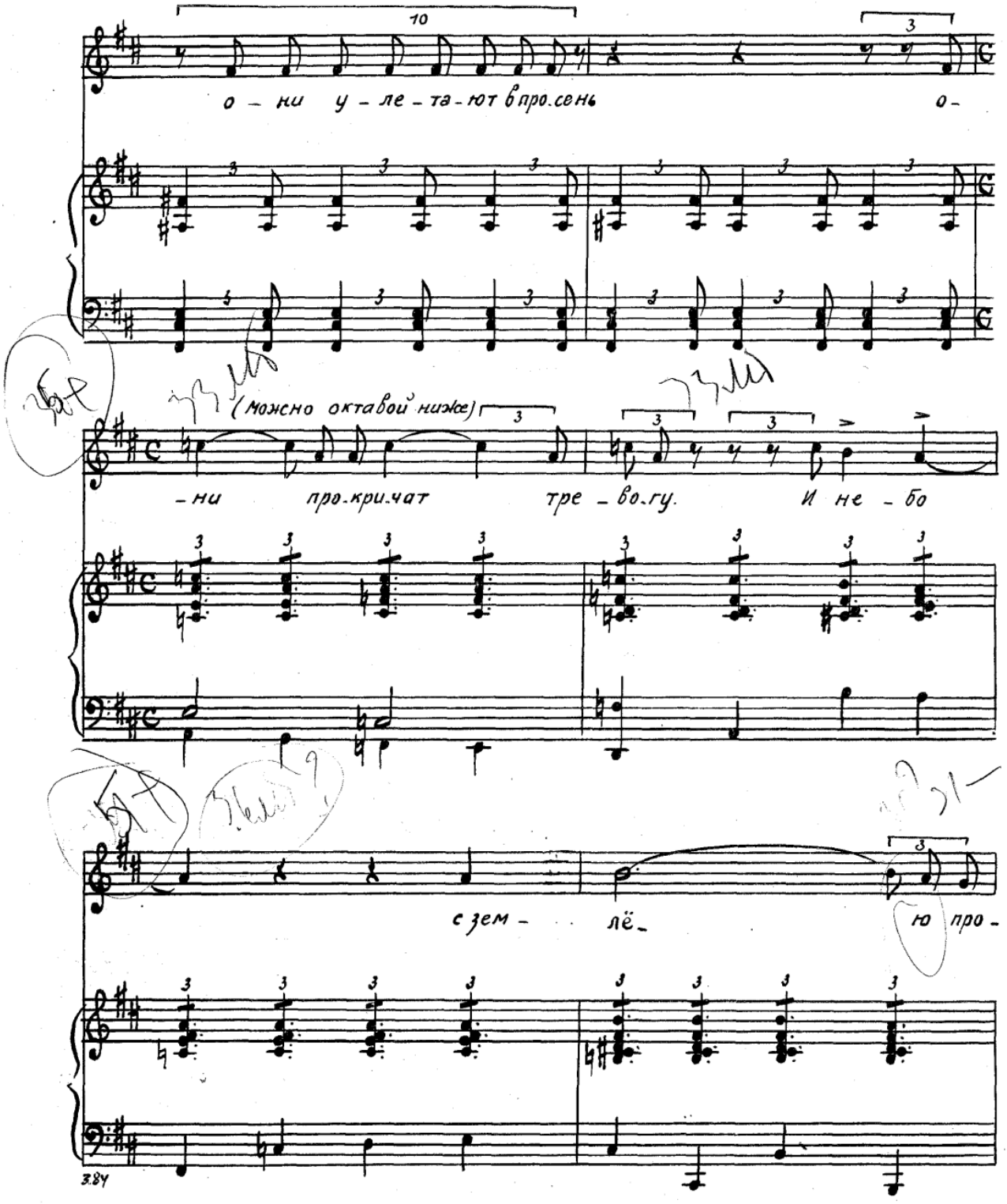
10
3
о - ни у - ле - та - ют в про.сень о -
(можно октавой ниже)
- ни про.кри.чат тре - во.гу. И не - бо
с зем - лё - ю про -
3.84

36+

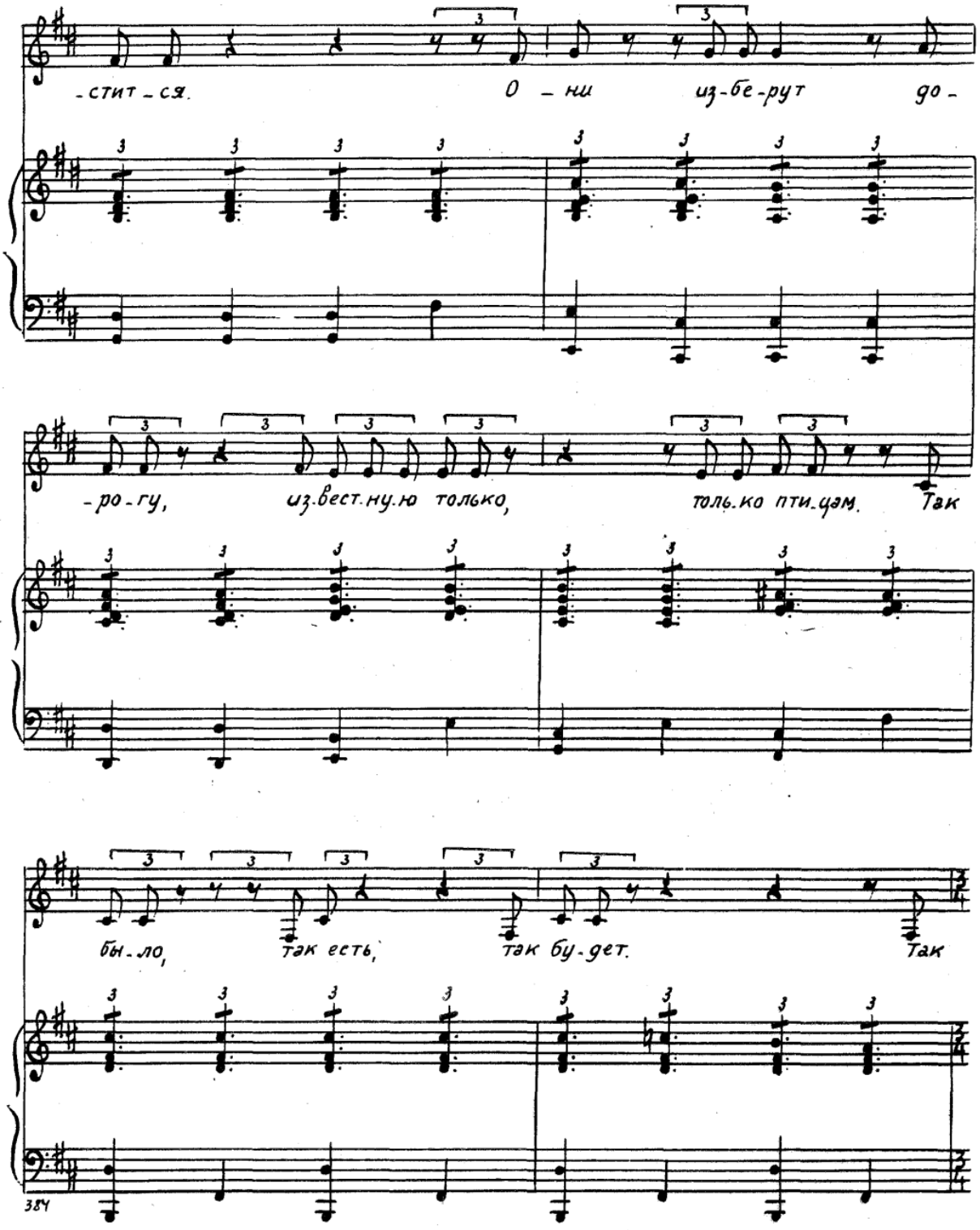
-стит-ся. О-ни из-бе-рут до-
-ро-гу, из.вест.ну.ю только, толь.ко пти.цам. Так
бы-ло, так есть, так бу-дет. Так

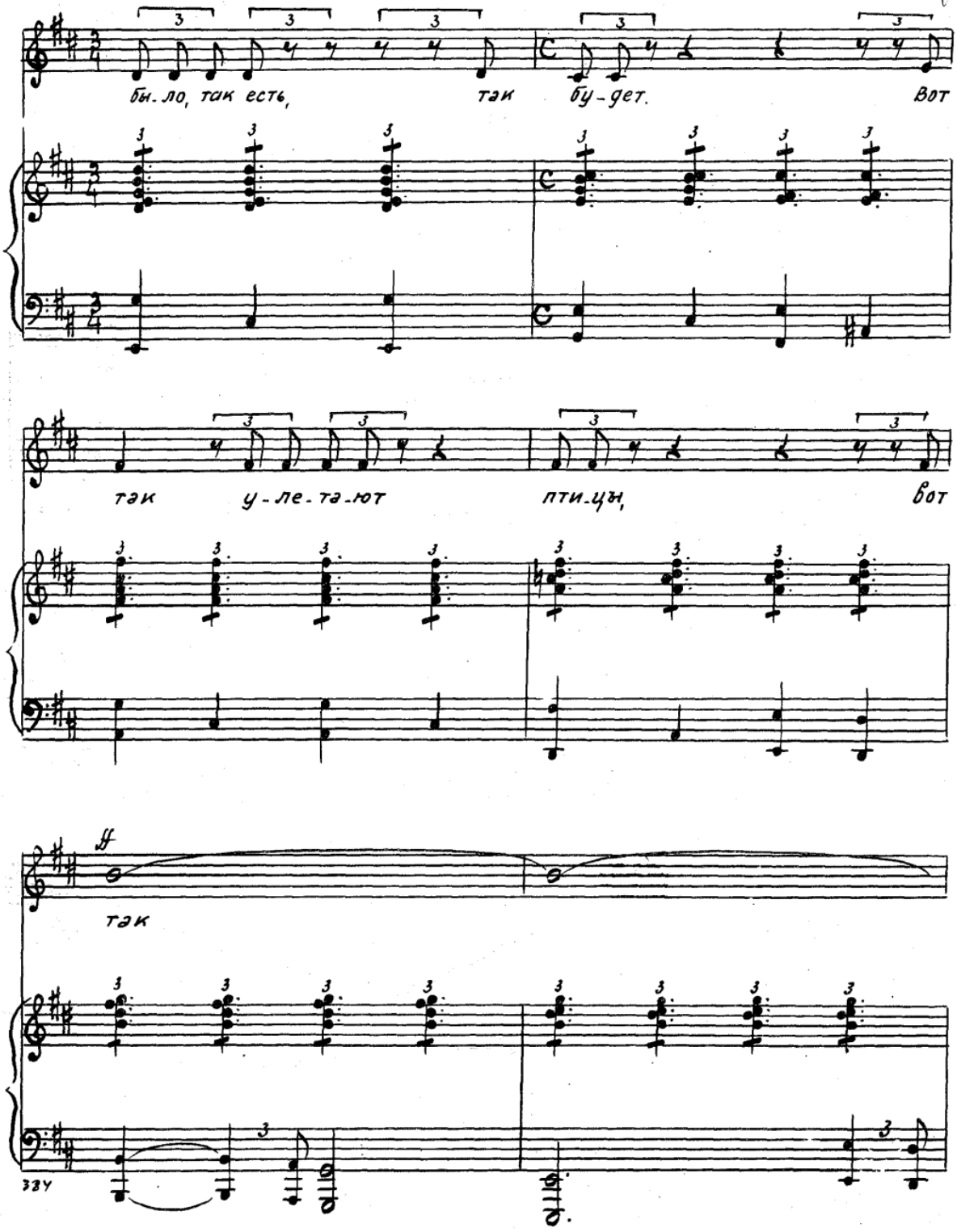
бы-ло, так есть, так бу-дет. Вот
так у-ле-та-ют пти-цы, вот
ff
так

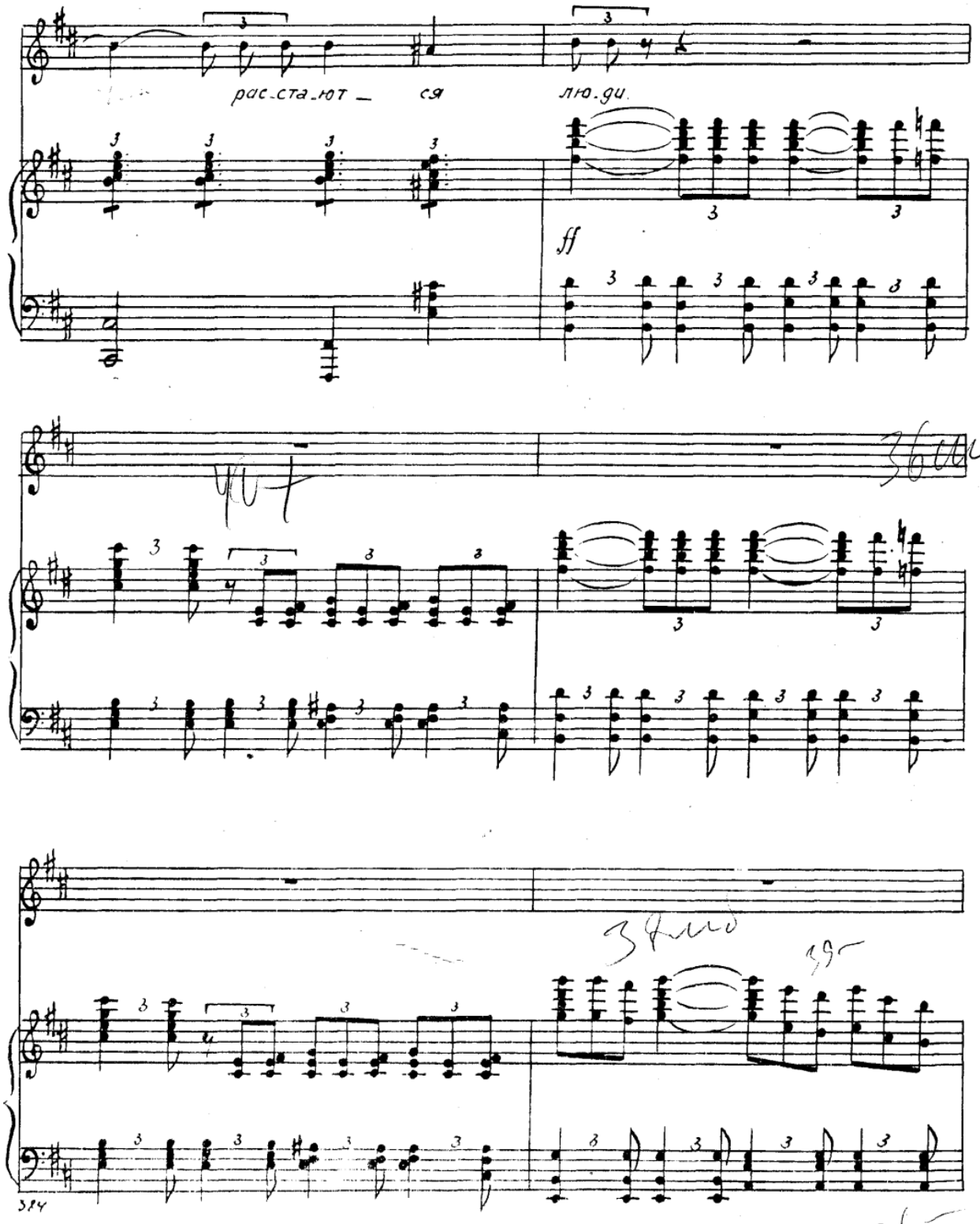
рас-ста-ют — ся
лю-ди.
ff

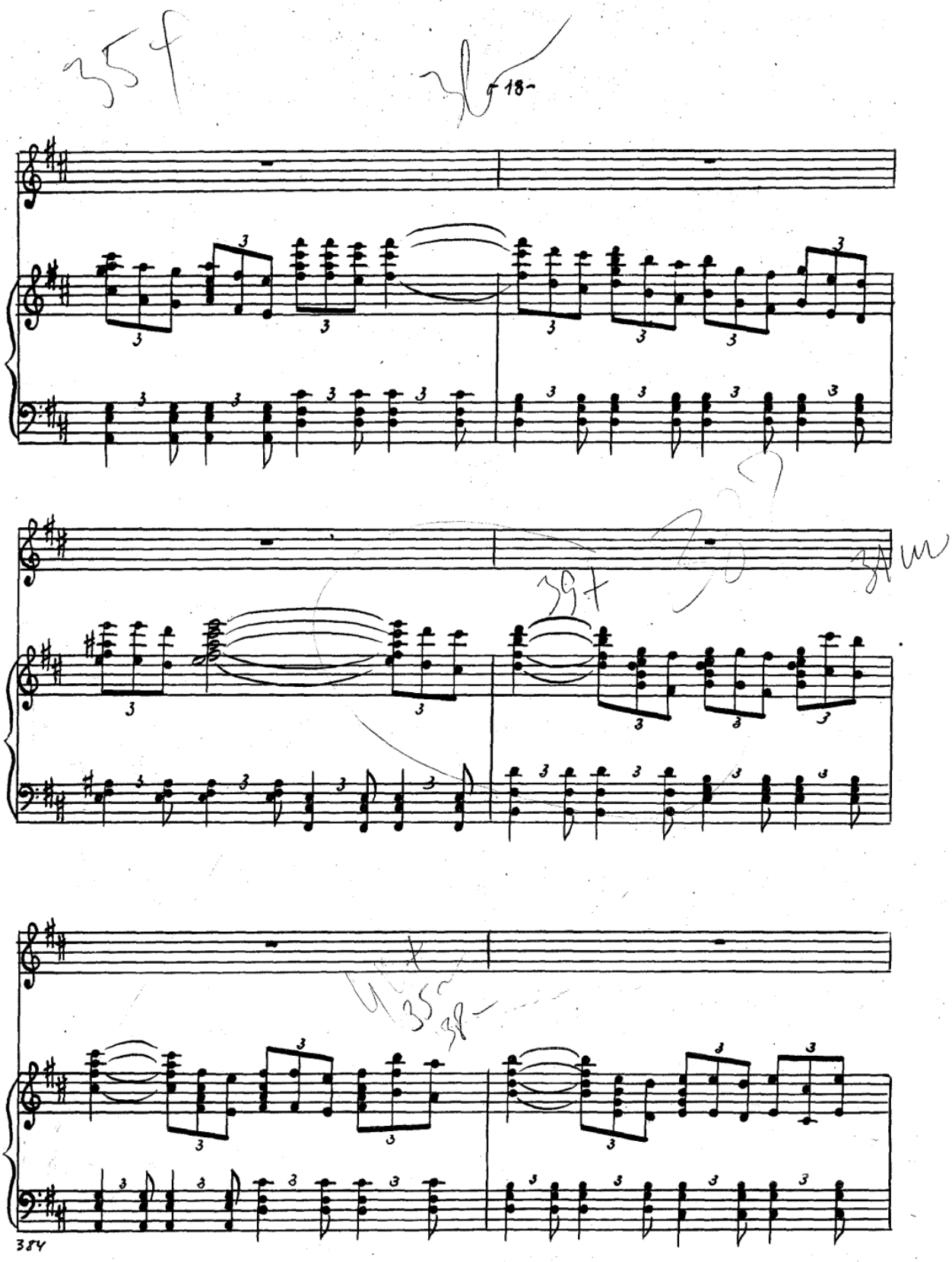

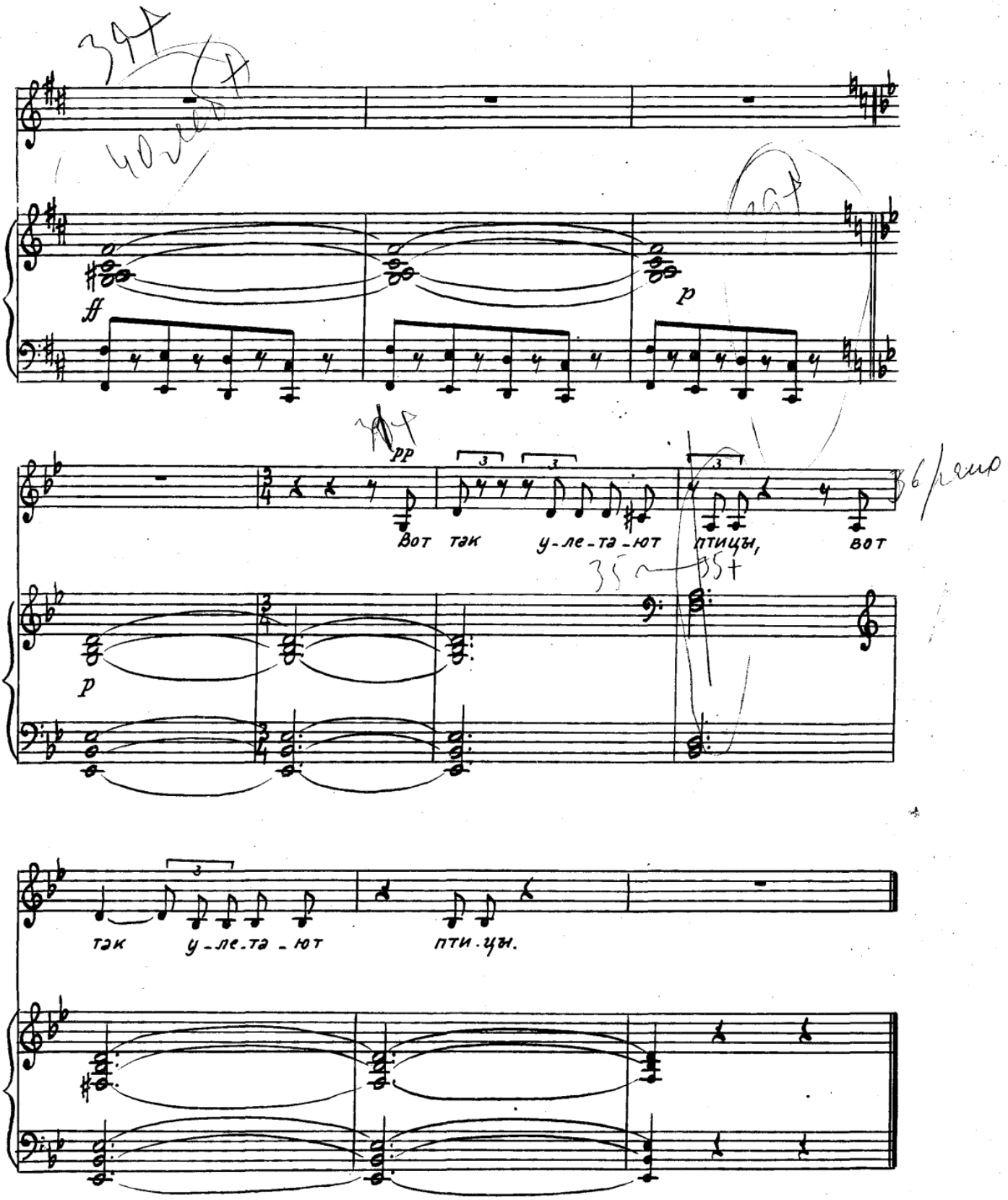
ff
p
pp
Вот так у-ле-та-ют птицы, вот
p
так у-ле-та-ют пти-цы.

СОСНЫ

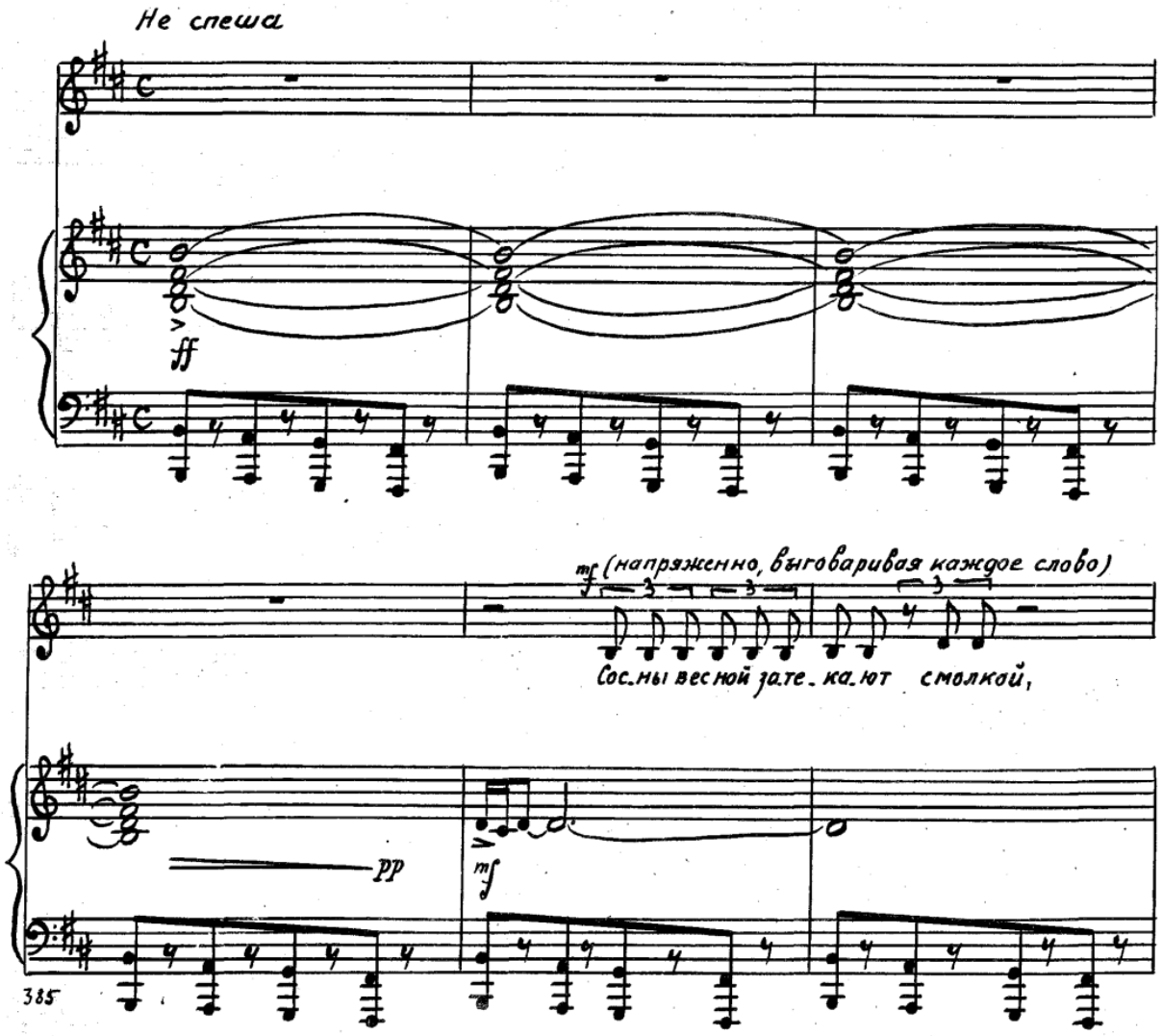
Не спеша
ff
mf (напряженно, выговаривая каждое слово)
Сос-ны вес-ной за-те-ка-ют смолкой,
pp
mf
385

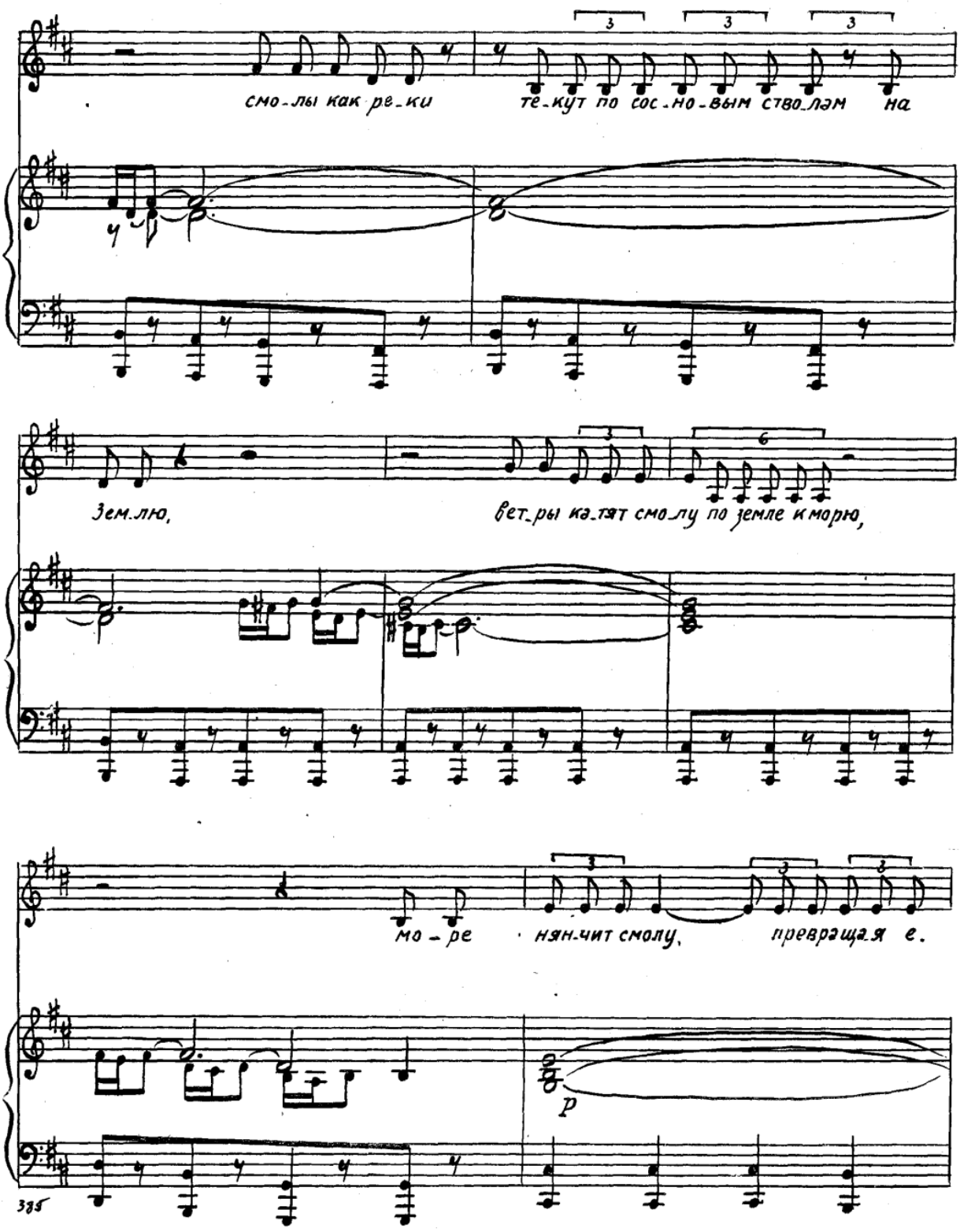
смо-лы как ре-ки
те-кут по сос-но-вым ство-лам на
Зем-лю,
вет-ры ка-тят смо-лу по земле и морю,
мо-ре
нян-чит смолу,
превращая е.
p

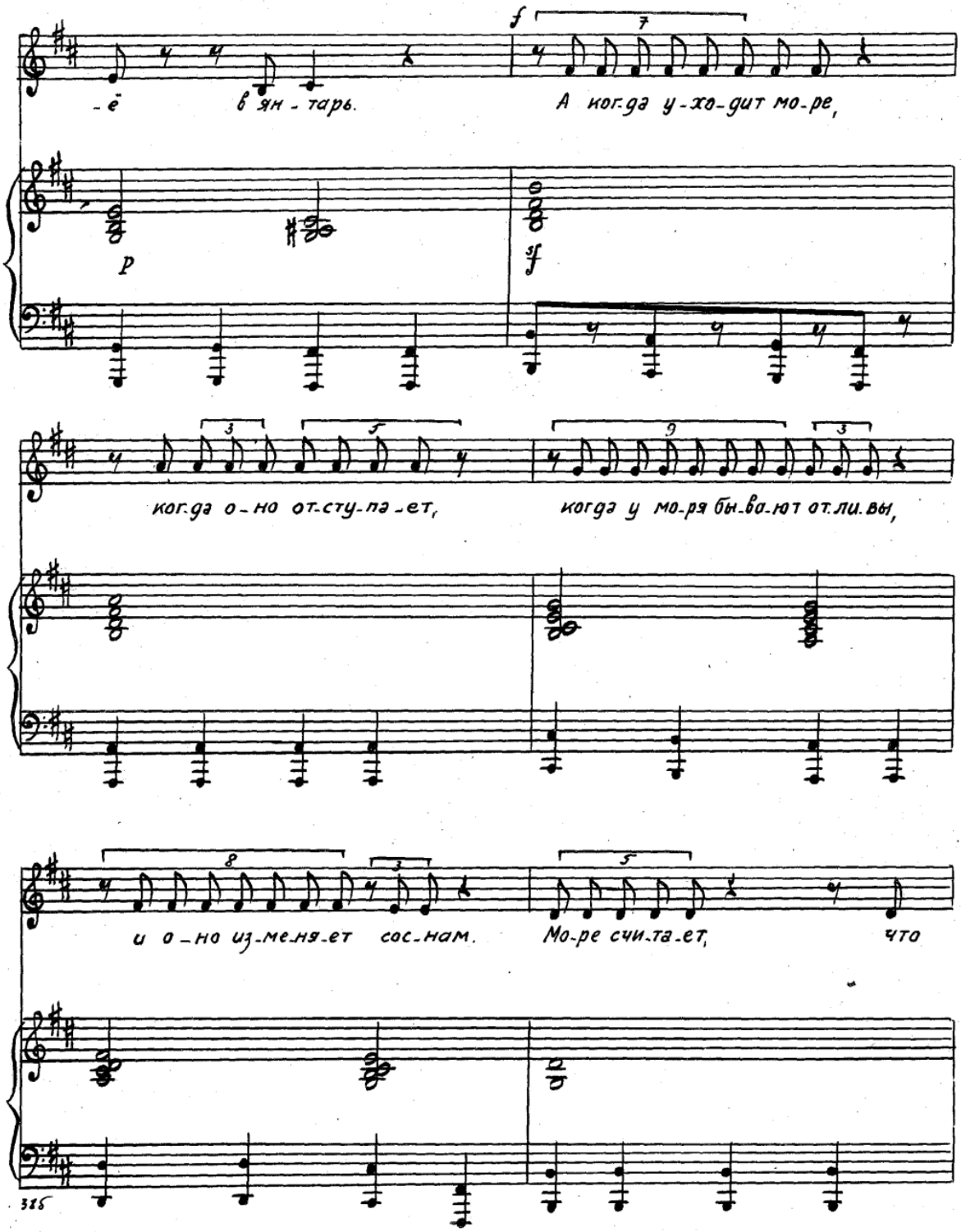
-ё в ян-тарь.
А ког-да у-ха-дит мо-ре,
ког-да о-но от-сту-па-ет,
когда у мо-ря бы-ва-ют от-ли-вы,
и о-но из-ме-ня-ет сос-нам.
Мо-ре счи-та-ет, что

17-Р

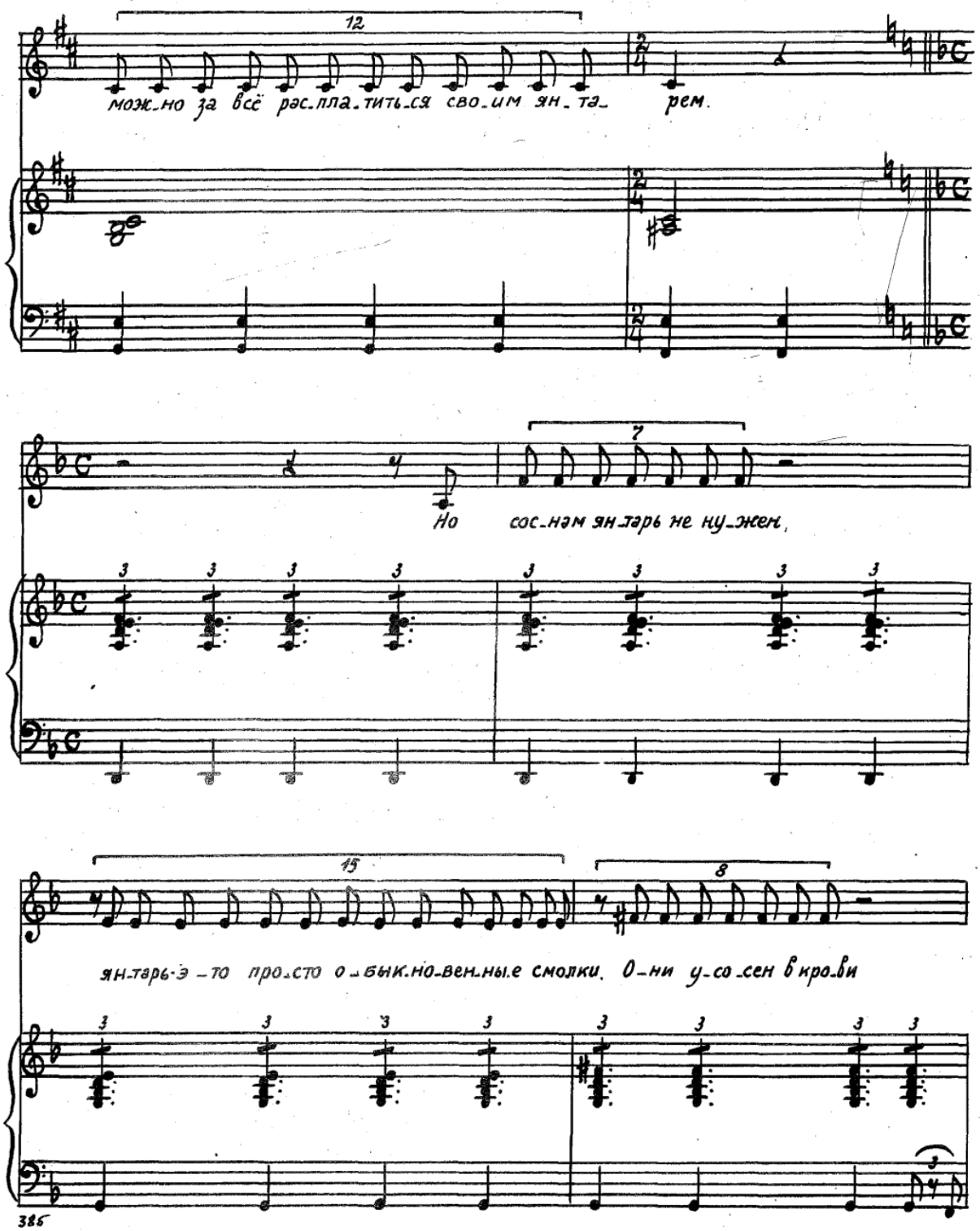
12
можно за всё расплатиться своим янтарем.
7
Но сознам янтарь не нужен,
15
8
янтарь-это просто обыкновенные смолки. Они усосен в крови

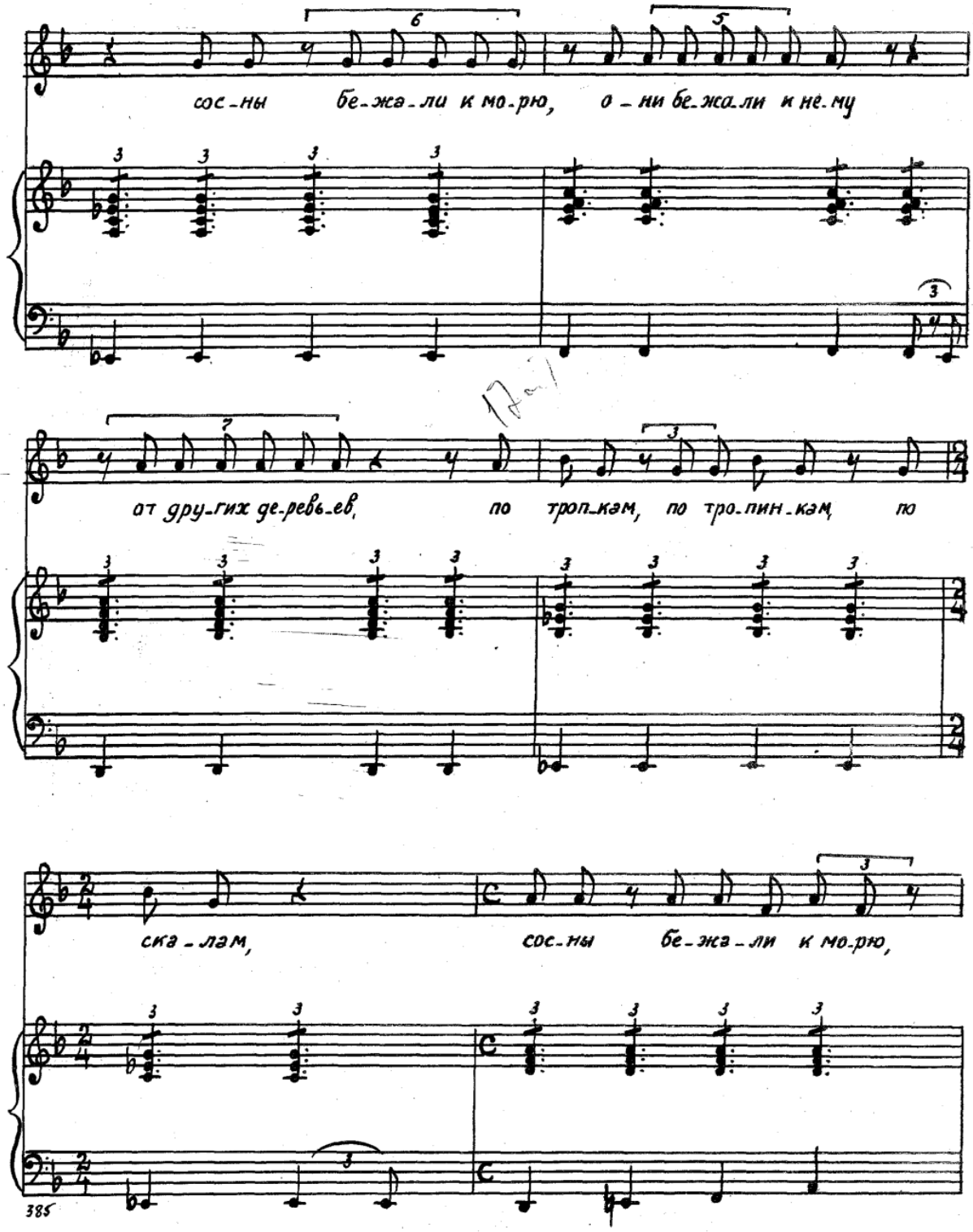
сос-ны бе-жа-ли к мо-рю, о-ни бе-жа-ли к не-му
от дру-гих де-ревь-ев, по троп-кам, по тро-пин-кам, по
ска-лам, сос-ны бе-жа-ли к мо-рю,

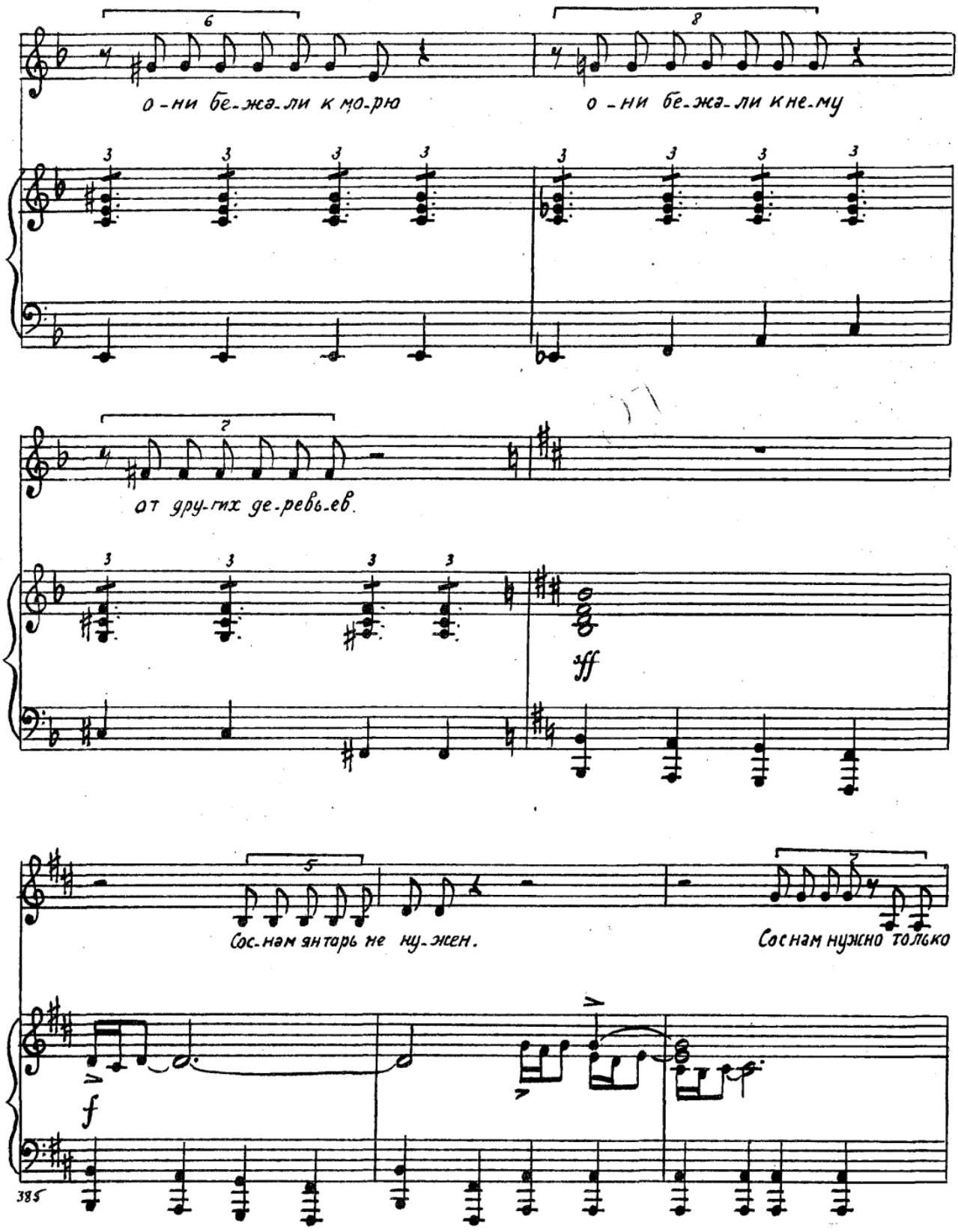
о-ни бе-жа-ли к мо-рю
о-ни бе-жа-ли к не-му
от дру-гих де-ревь-ев.
ff
Сос-нам янтарь не ну-жен.
Сос нам нужно только
f

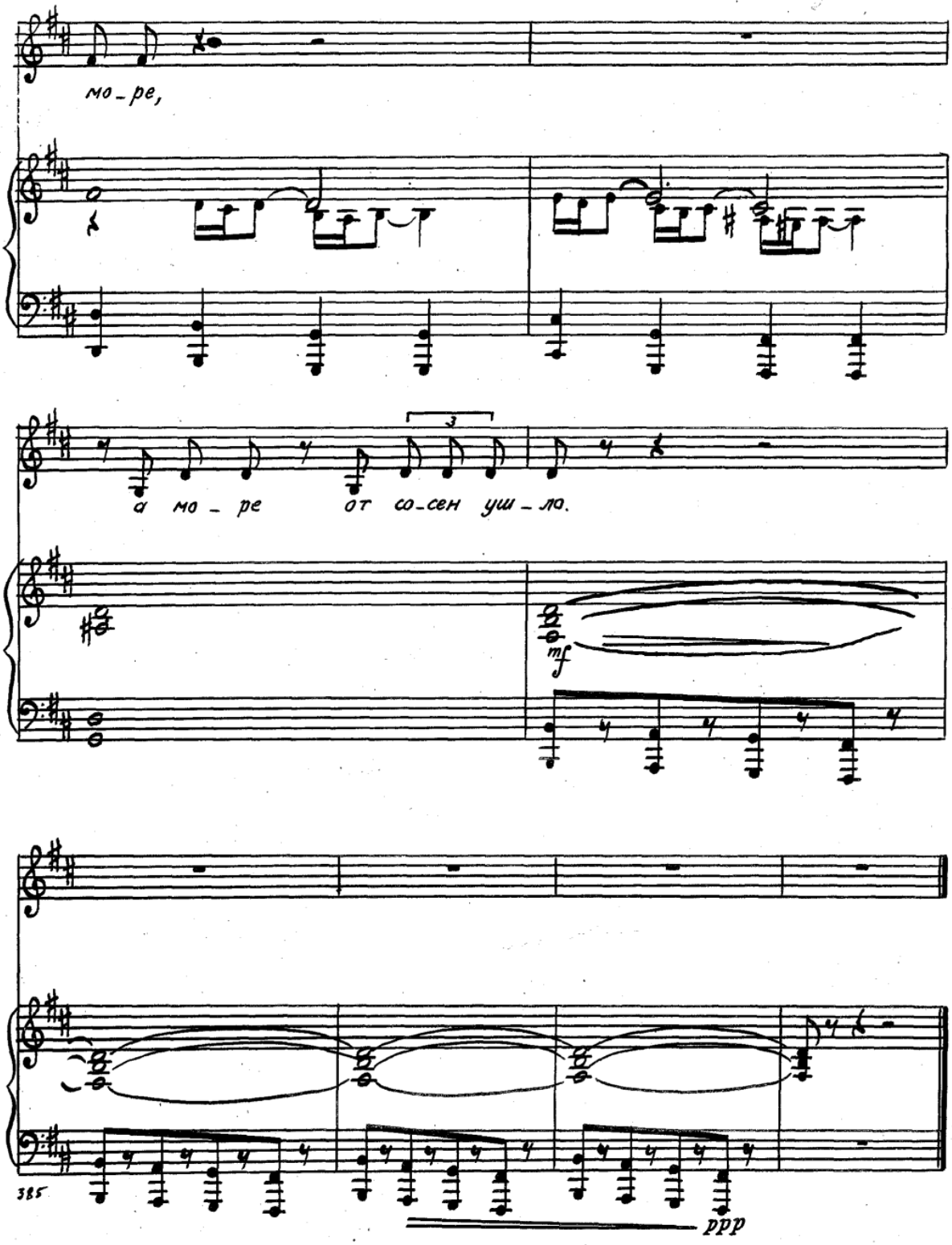
мо - ре,
а мо - ре от со-сен уш - ло.
mf
385
ppp

МНЕ ХОТЕЛОСЬ БЫ

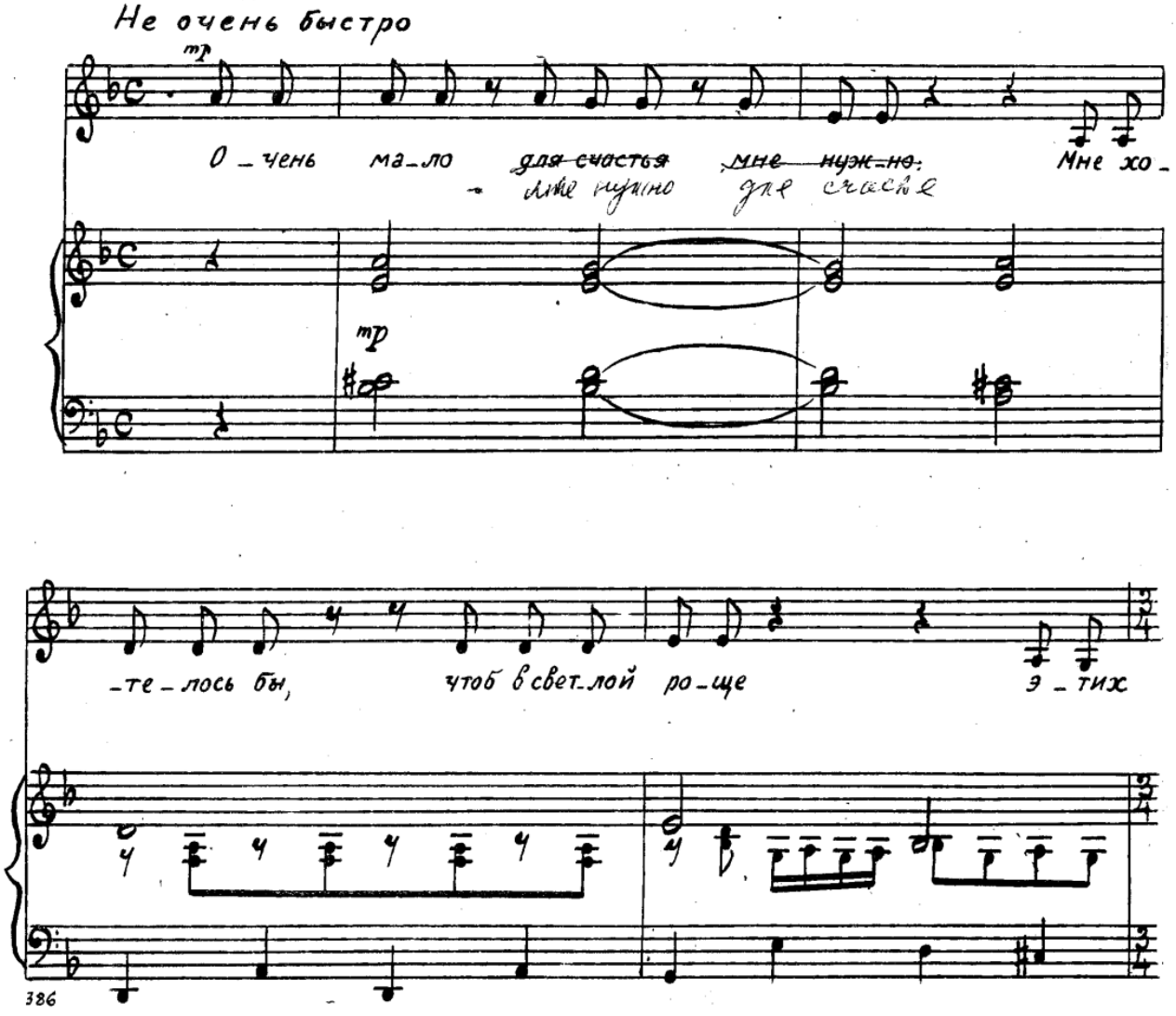

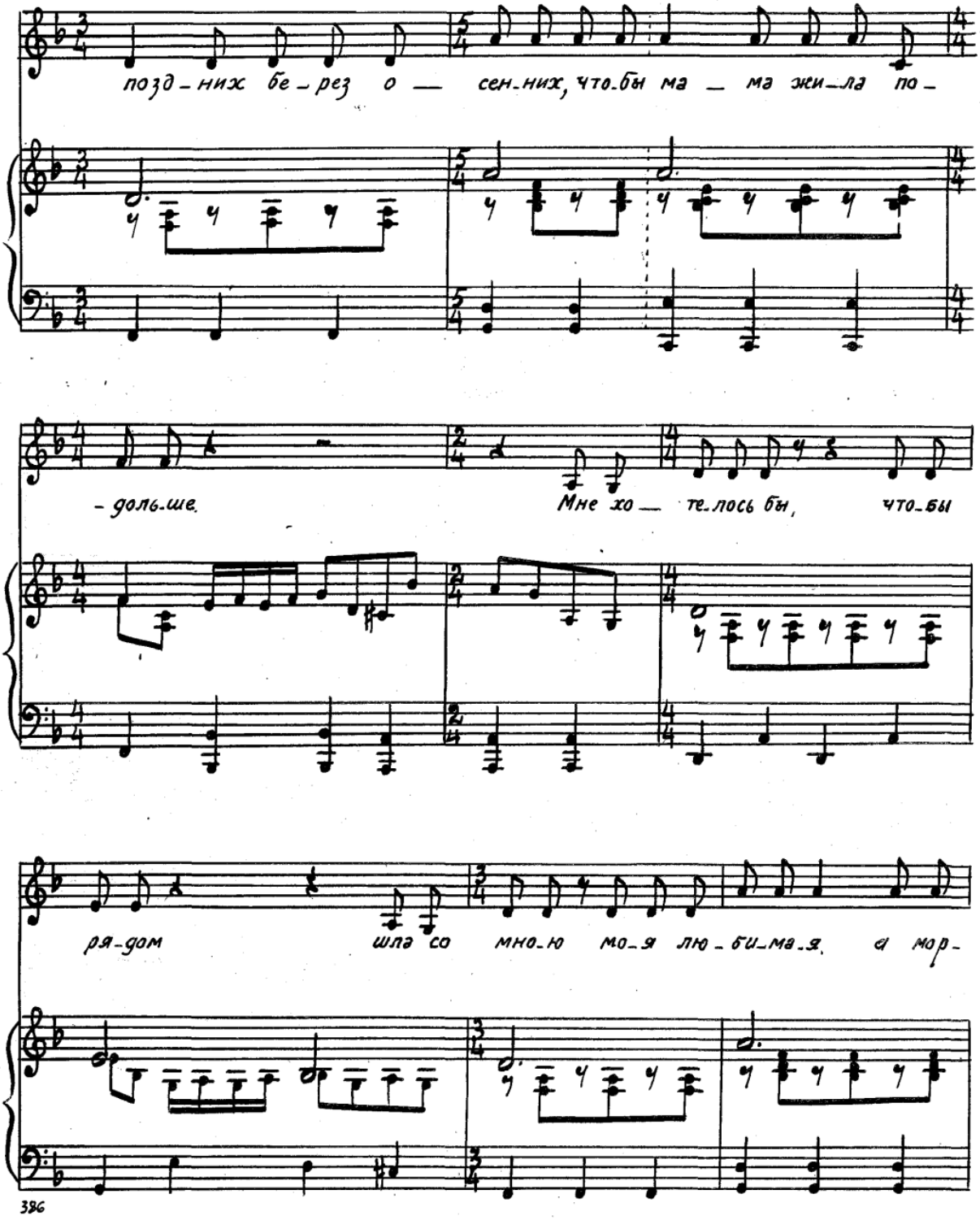
позд-них бе-рез о — сен-них, что-бы ма — ма жи-ла по-
-доль-ше. Мне хо — те-лось бы, что-бы
ря-дом шла со мно-ю мо-я лю-би-ма-я, а мор-

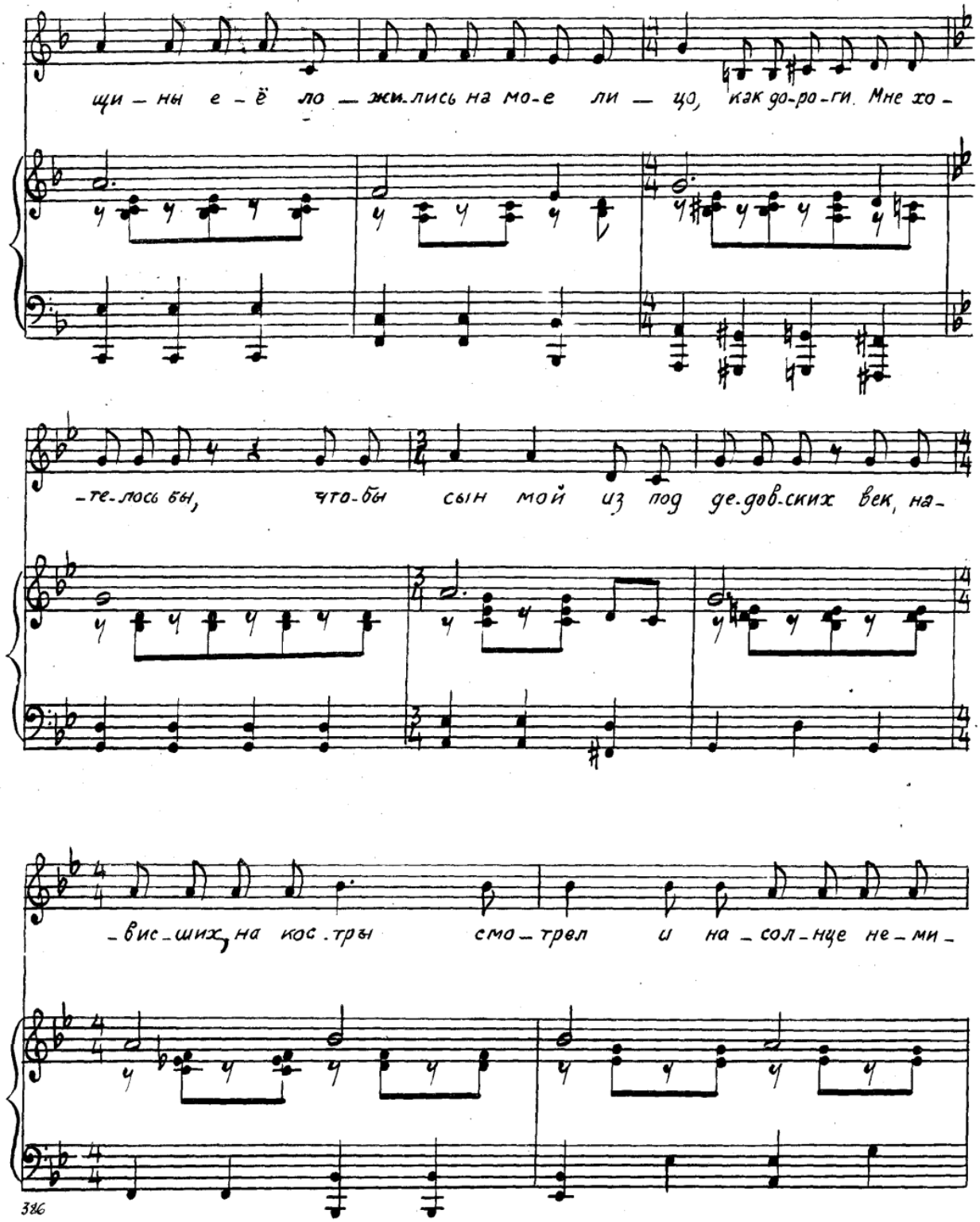
щи — ны е — ё ло — жи-лись на мо-е ли — цо, как до-ро-ги. Мне хо-
-те-лось бы, что-бы сын мой из под де-дов-ских век, на-
-вис-ших, на кос-тры смо-трел и на-сол-нце не-ми-

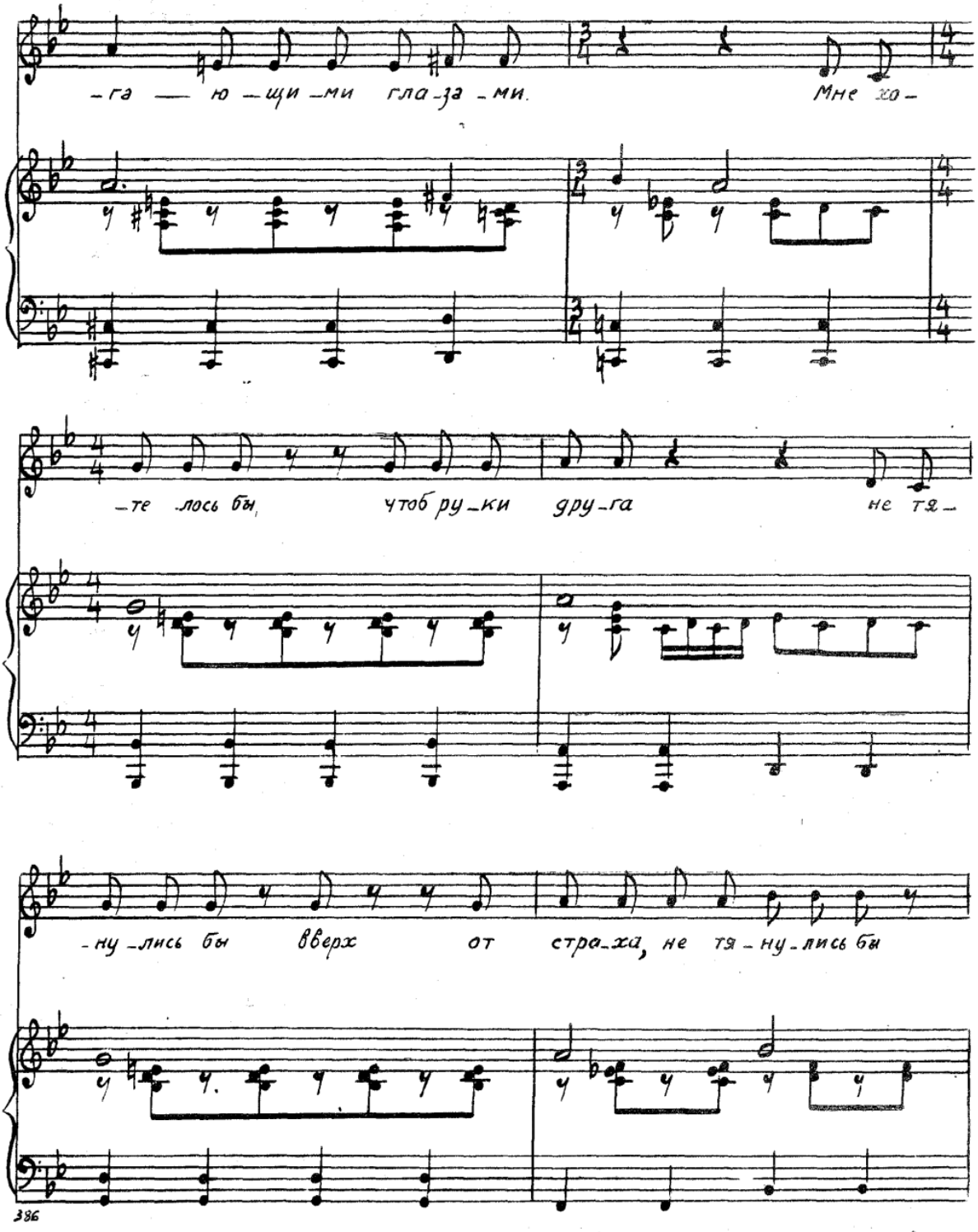
-га — ю-щи-ми гла-за-ми. Мне хо-
-те-лось бы, чтоб ру-ки дру-га не тя-
-ну-лись бы вверх от стра-ха, не тя-ну-лись бы

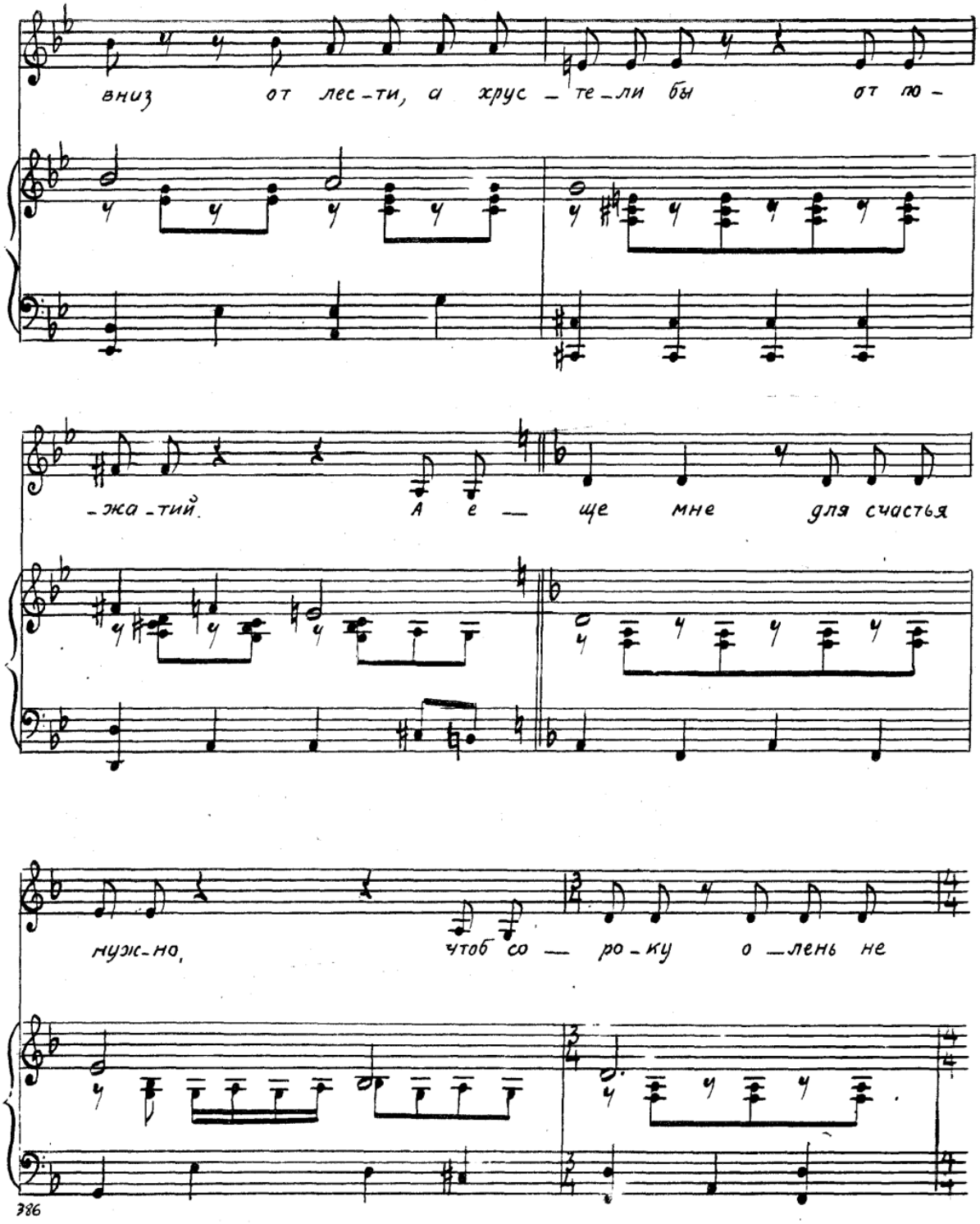
вниз от лес-ти, а хрус-те-ли бы от ю-
-жа-тий. А е-ще мне для счастья
нуж-но, чтоб со-ро-ку о-лень не

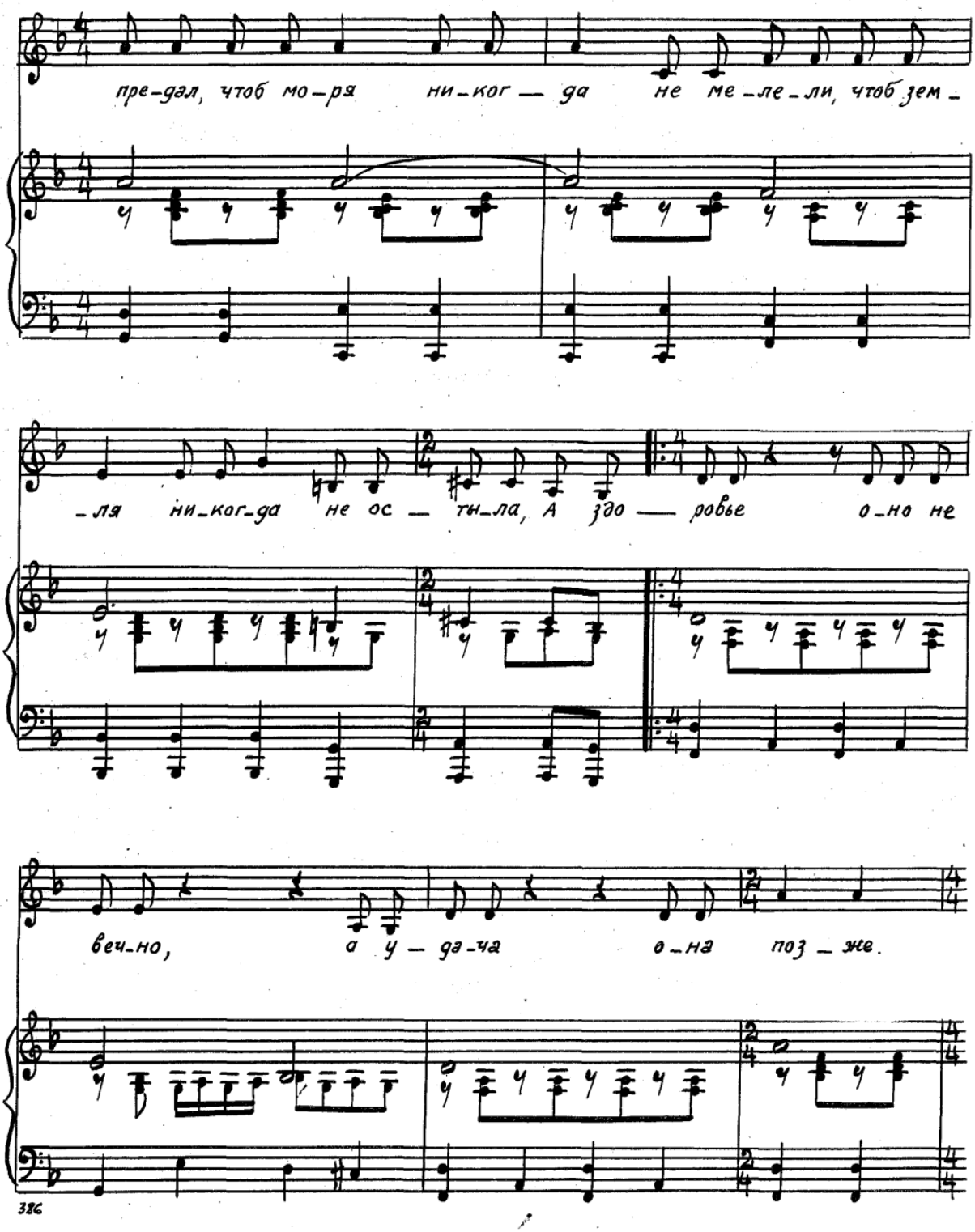
пре-дал, чтоб мо-ря ни-ког — да не ме-ле-ли, чтоб зем-
-ля ни-ког-да не ос — ты-ла, А здо — ровье о-но не
веч-но, а у — да-ча о-на поз — же.

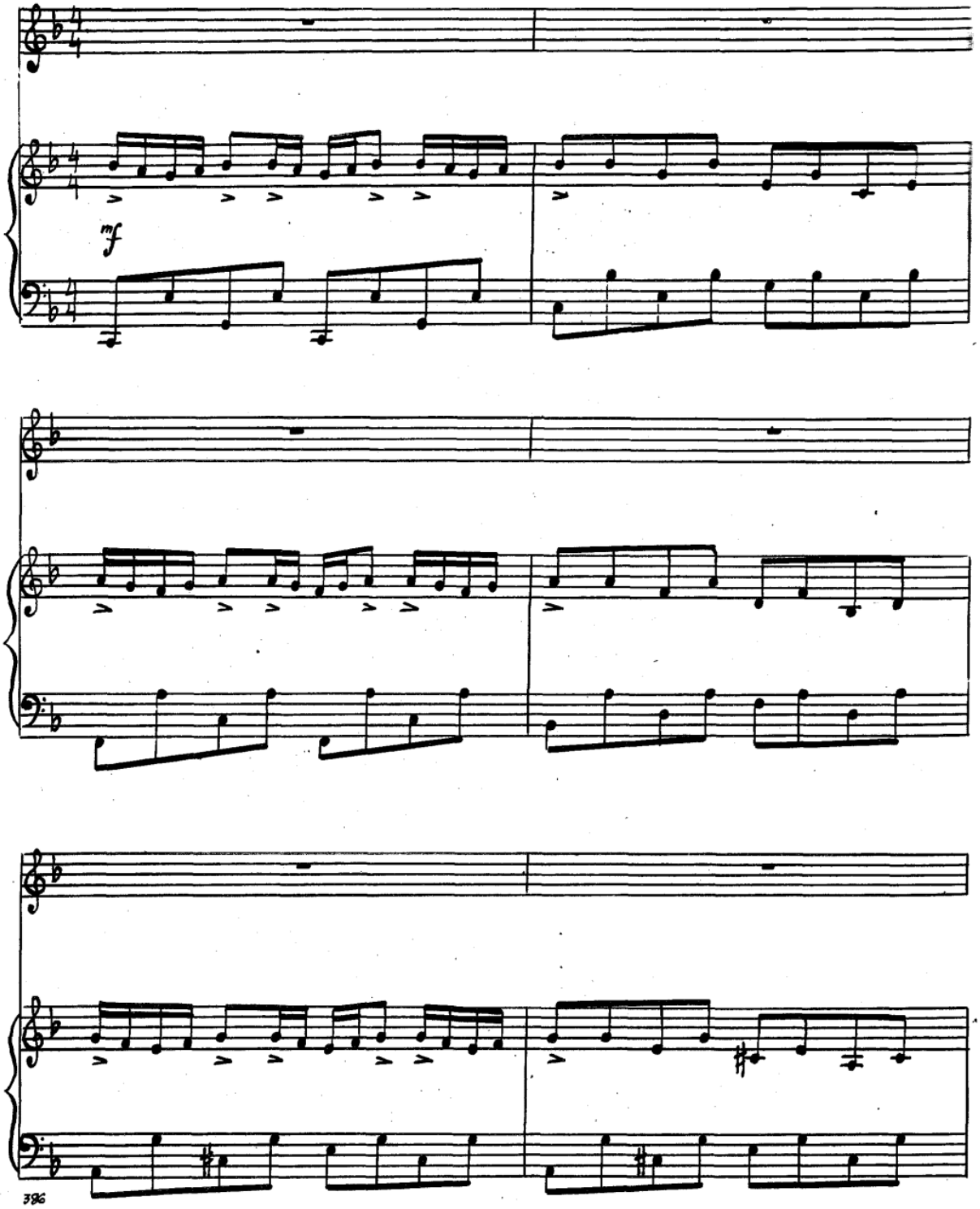
mf
386

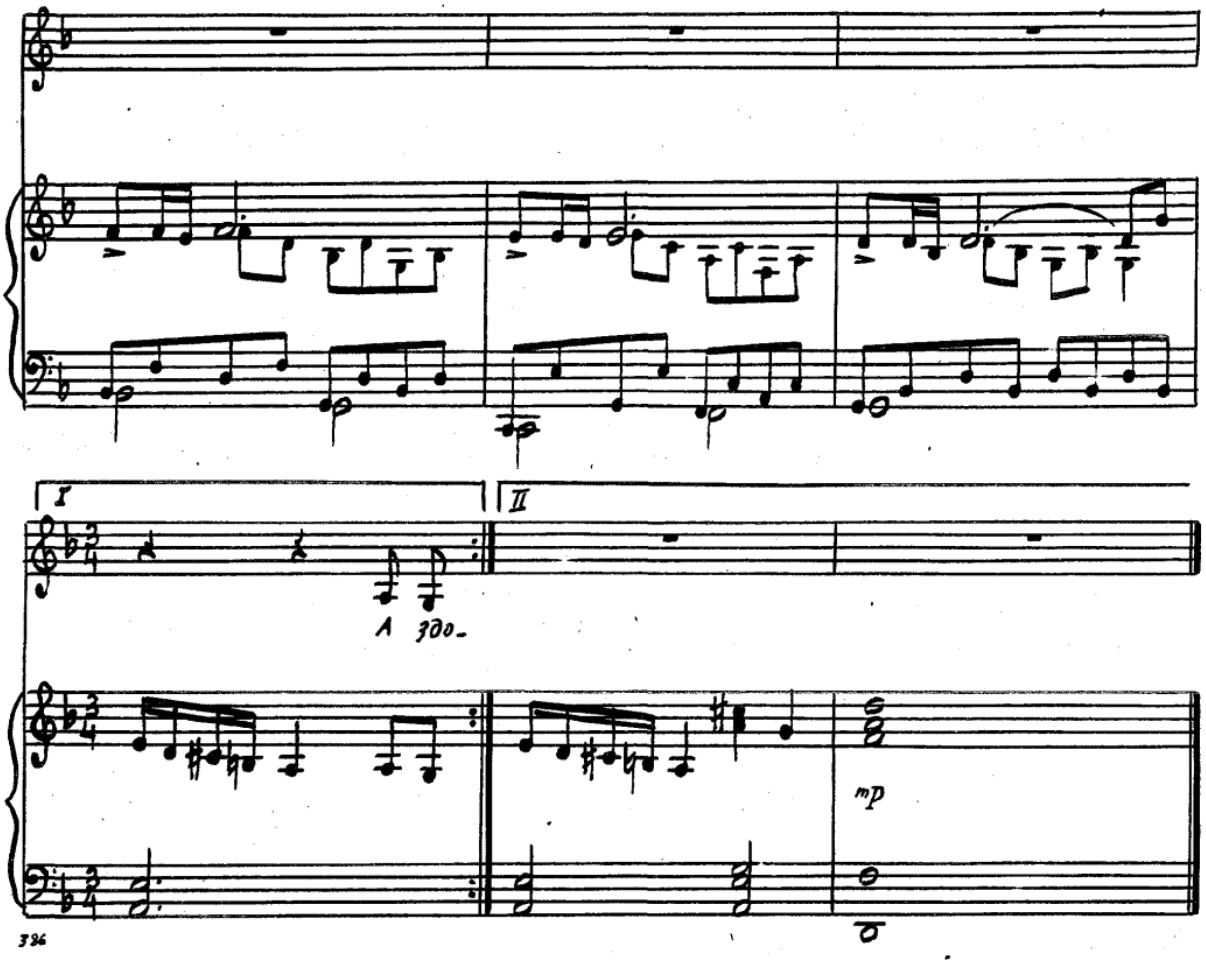
I
II
A 300-
mp

Я ТАКОЕ ДЕРЕВО

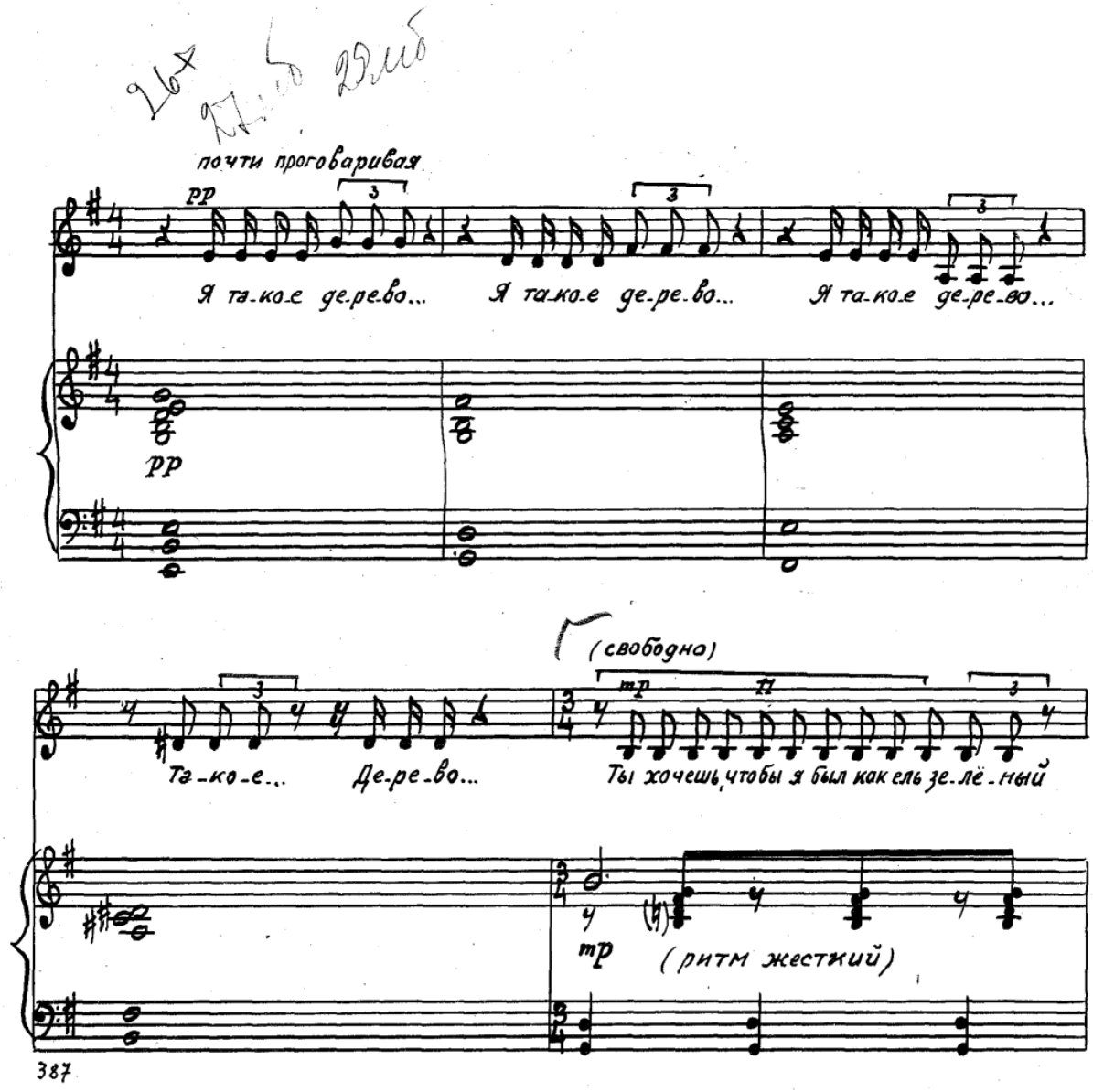

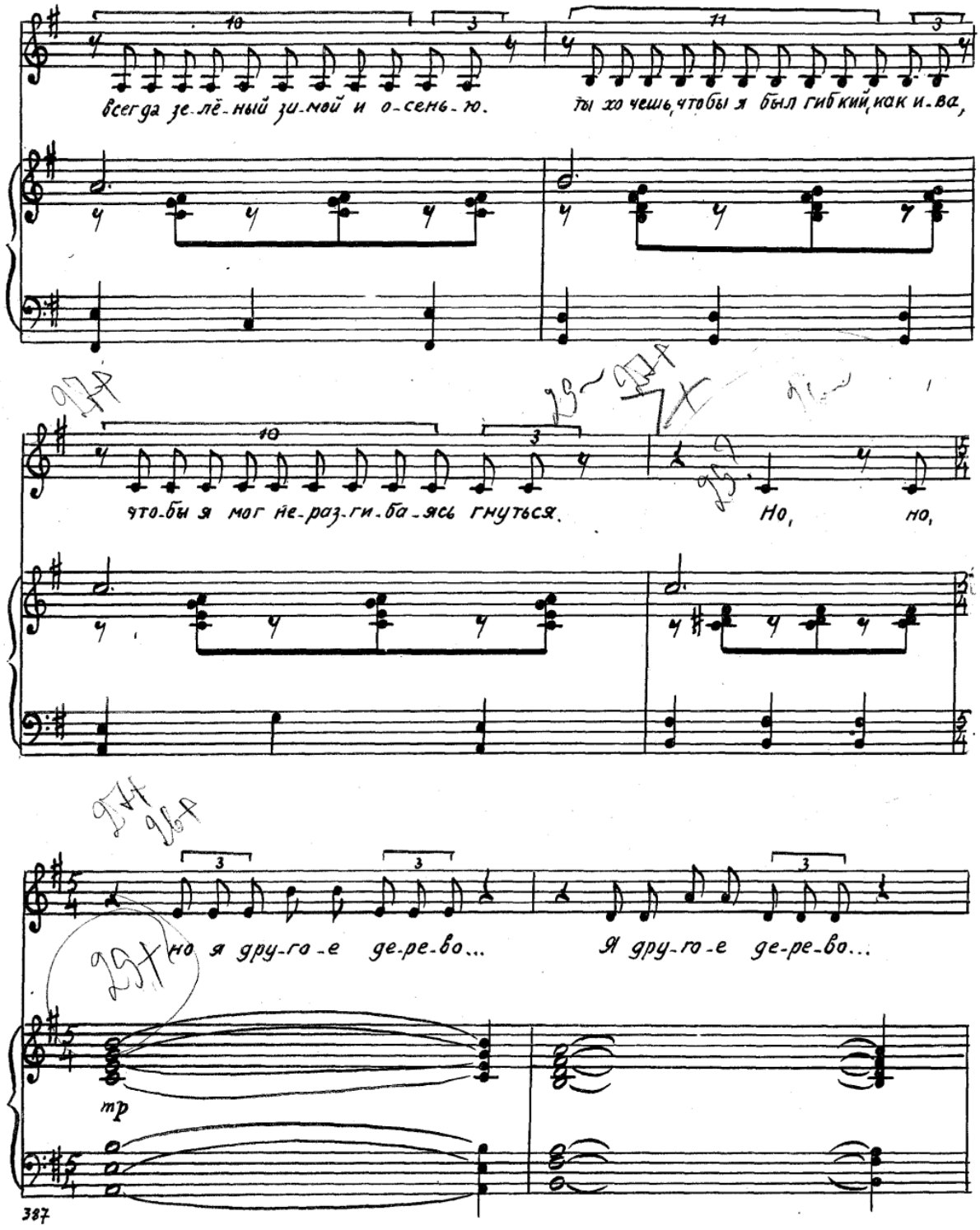
всегда зе-лё-ный зи-мой и о-сень-ю.
ты хо чешь, чтобы я был гиб кий, как и-ва,
что-бы я мог не-раз-ги-ба-ясь гнуться.
Но, но,
но я дру-го-е де-ре-во...
Я дру-го-е де-ре-во...
mp
387

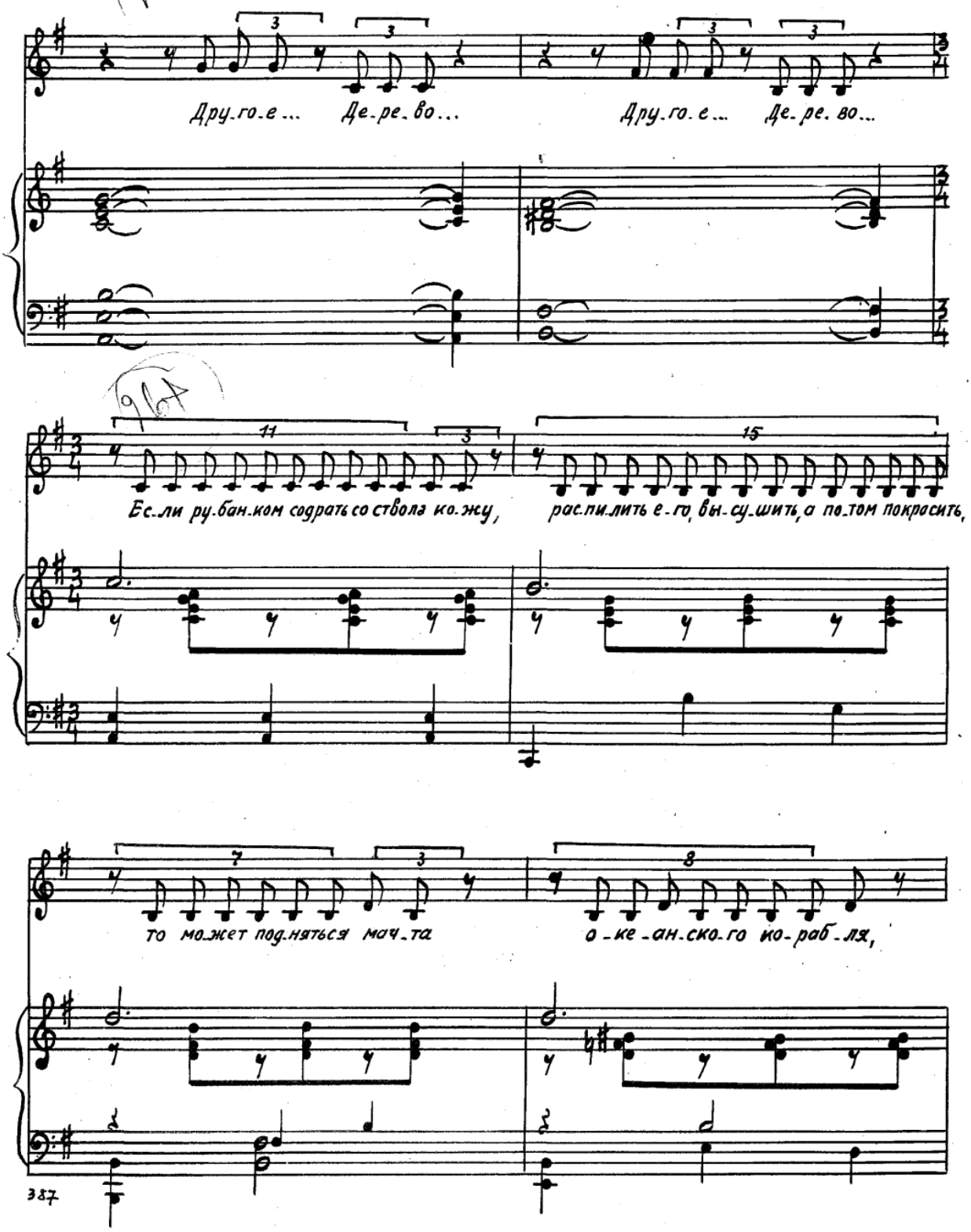
Дру.го.е... Де.ре.во... Дру.го.е... Де.ре.во...
Ес.ли ру.бан.ком содрать со ствола ко.жу, рас.пи.лить е.го, вы.су.шить, а по.том покрасить,
то мо.жет под.няться мач.та о.ке.ан.ско.го ко.раб.ля,

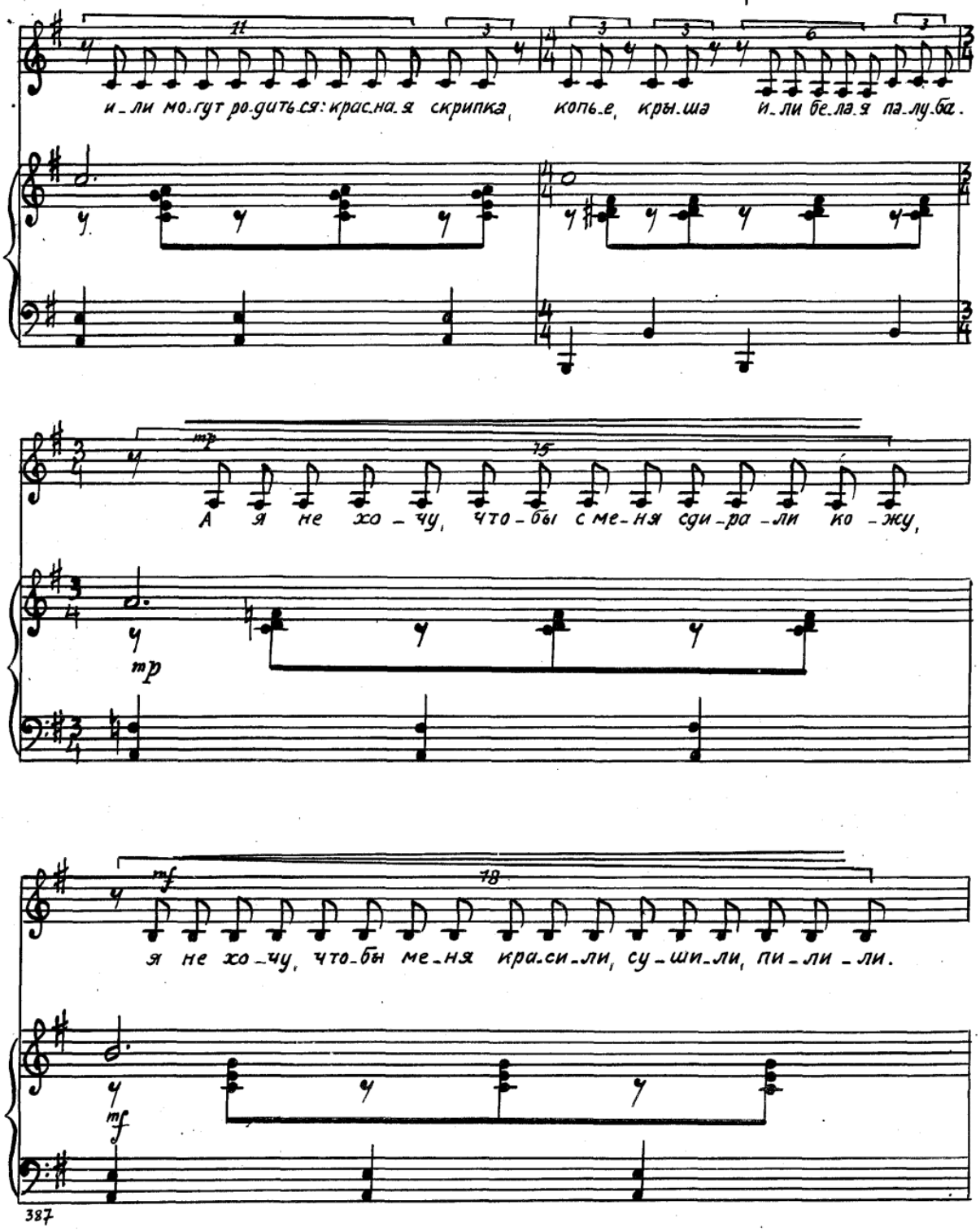
и_ли мо.гут ро.дить.ся: крас.на_я скрипка, копь_е, кры.ша и_ли бе.ла_я па_лу.ба.
mp
А я не хо_чу, что_бы с ме_ня сди_ра_ли ко_жу,
mp
mf
я не хо_чу, что_бы ме_ня кра.си_ли, су_ши_ли, пи_ли_ли.
mf

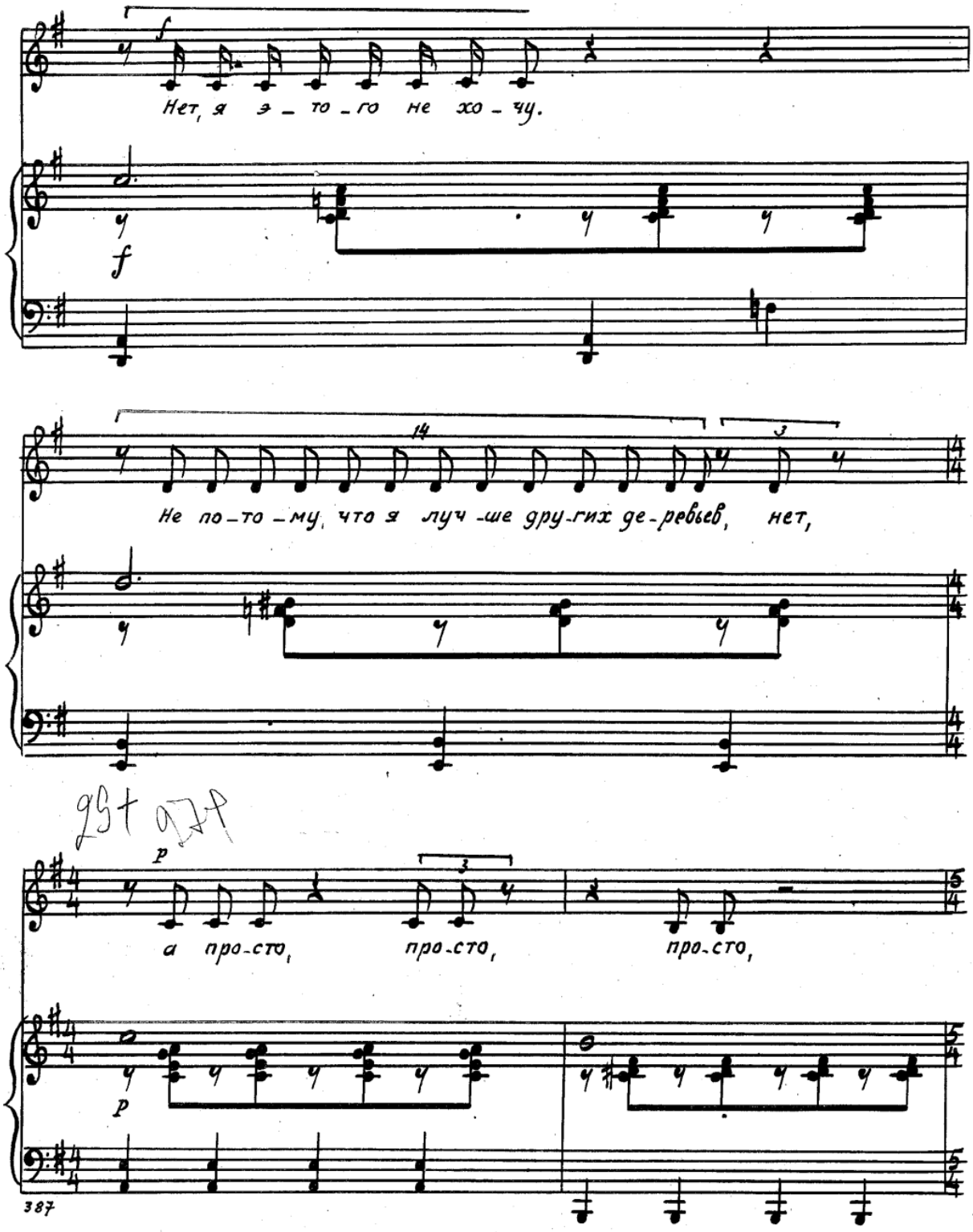
f
Нет, я э - то - го не хо - чу.
f
14
3
Не по - то - му, что я луч - ше дру - гих де - ревьев, нет,
p
а про - сто, про - сто, про - сто,
p

29 либ

27 – текст

26+

просто я дру-го-е де-ре-во, я дру-го-е де-ре-во,

pp

29+ 27+

28+

дру-го-е де-ре-во, дру-го-е де-ре-во...

28 нач

29+

(лучше на октаву ниже до конца, почти проговаривая текст)

Го-во-рят, ес-ли де-ревья дол-го ле-жат в земле то о-ни пре-вра-ща-ют-ся в у-голь, в каменный уголь.

mp

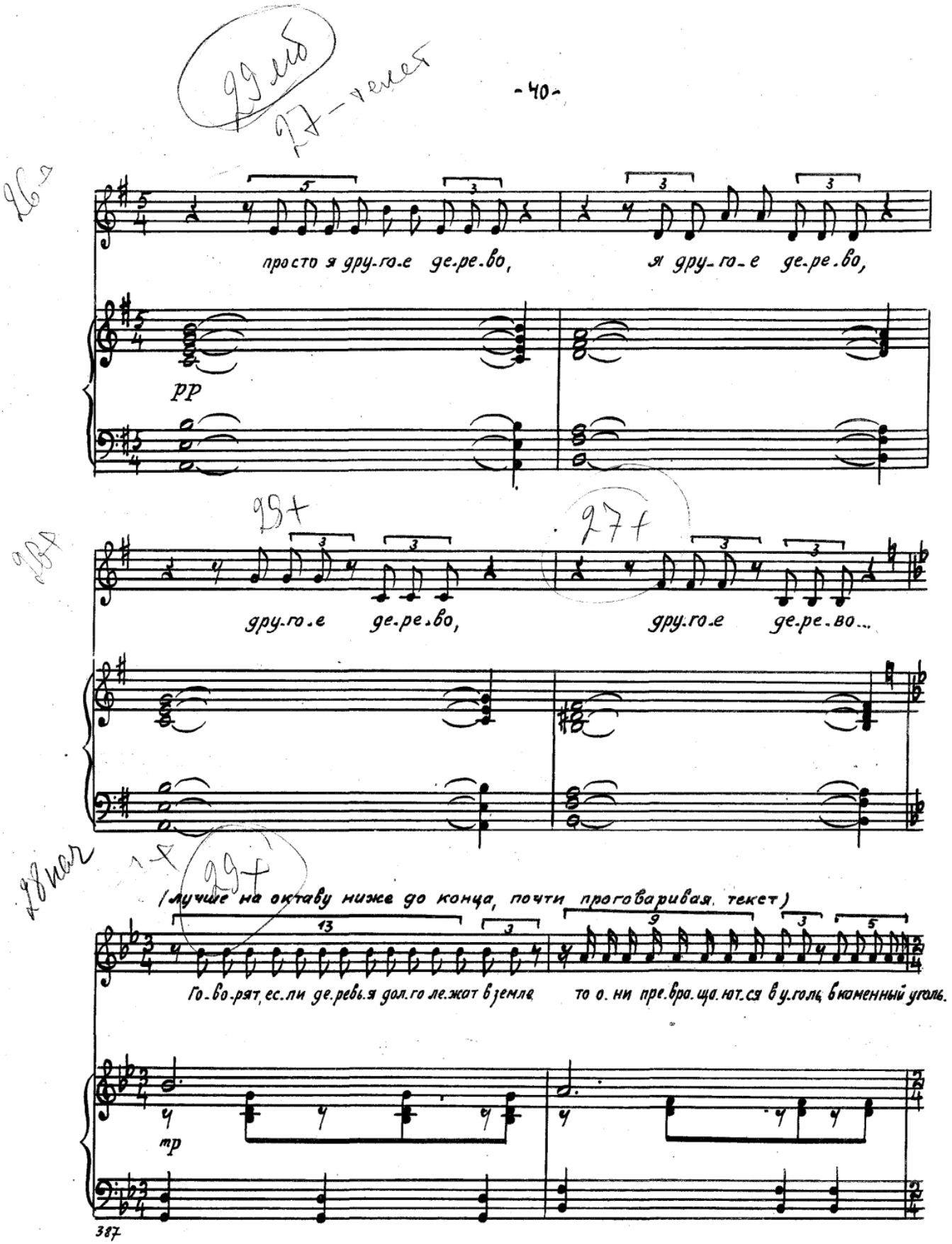

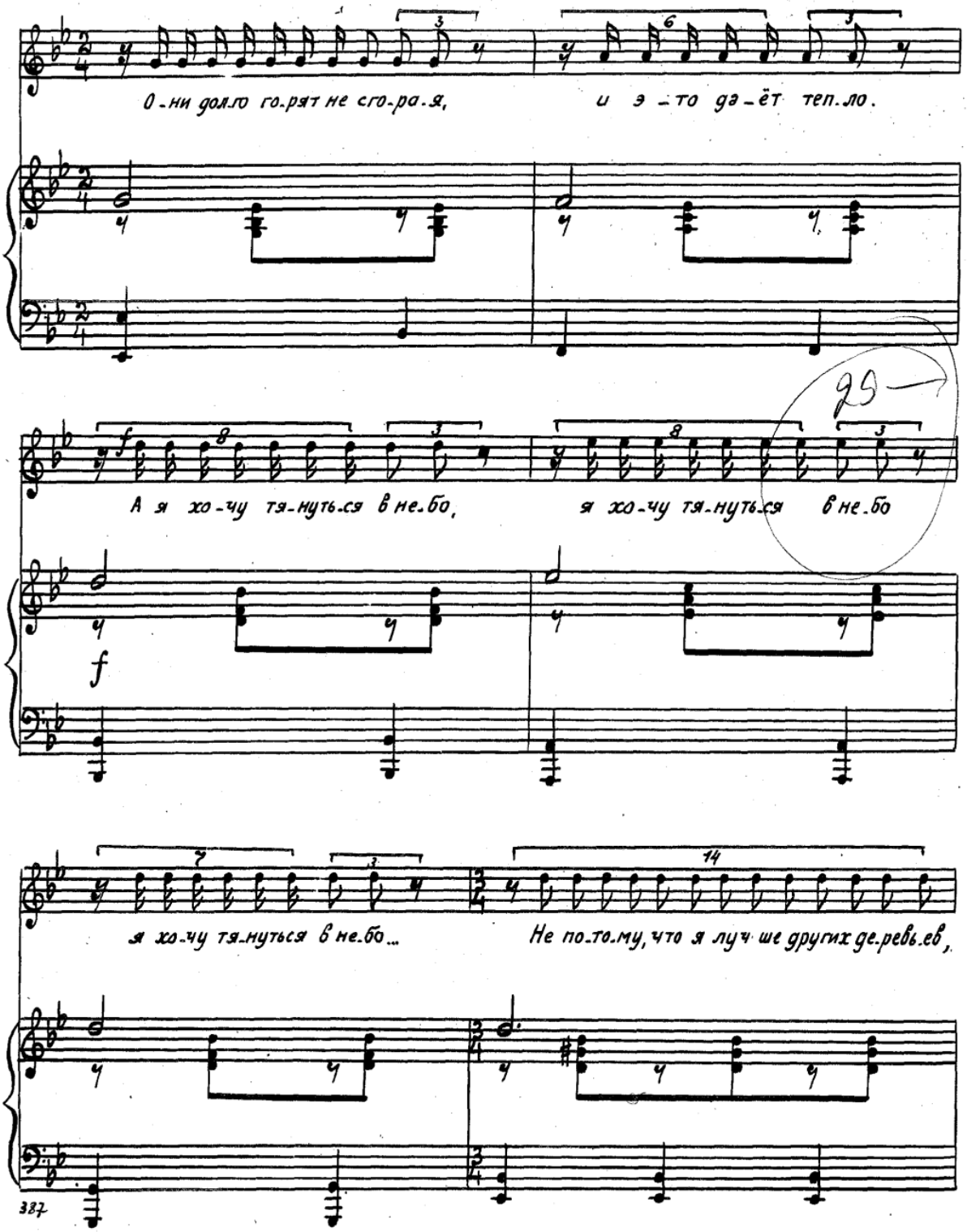
О-ни долго го-рят не сго-ра-я,
и э-то да-ёт теп-ло.
А я хо-чу тя-нуть-ся в не-бо,
я хо-чу тя-нуть-ся в не-бо
я хо-чу тя-нуться в не-бо...
Не по-то-му, что я луч-ше других де-ревь-ев,

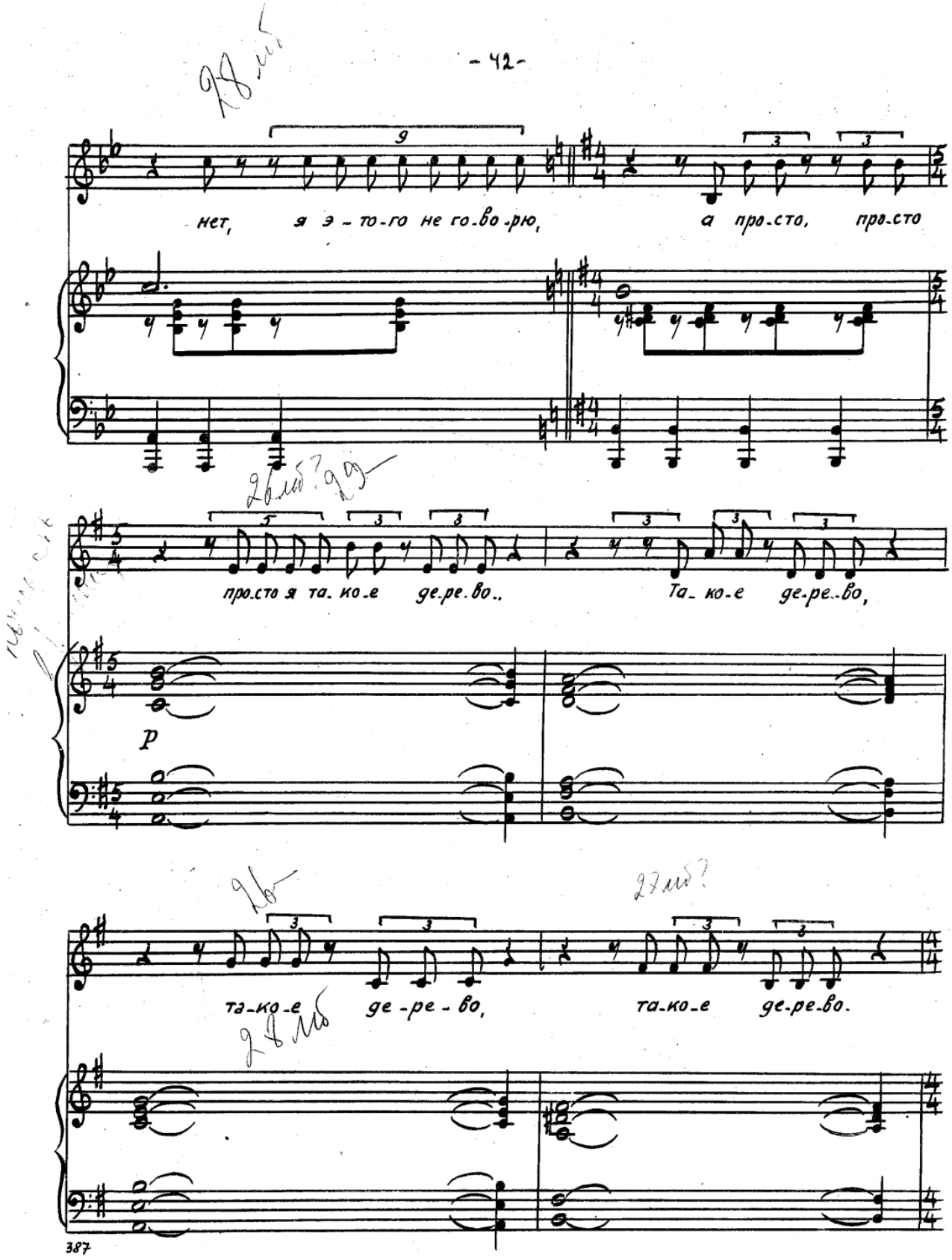
нет, я э - то - го не го - во - рю, а про - сто, про - сто
про - сто я та - ко - е де - ре - во.. Та - ко - е де - ре - во,
p
та - ко - е де - ре - во, та - ко - е де - ре - во.

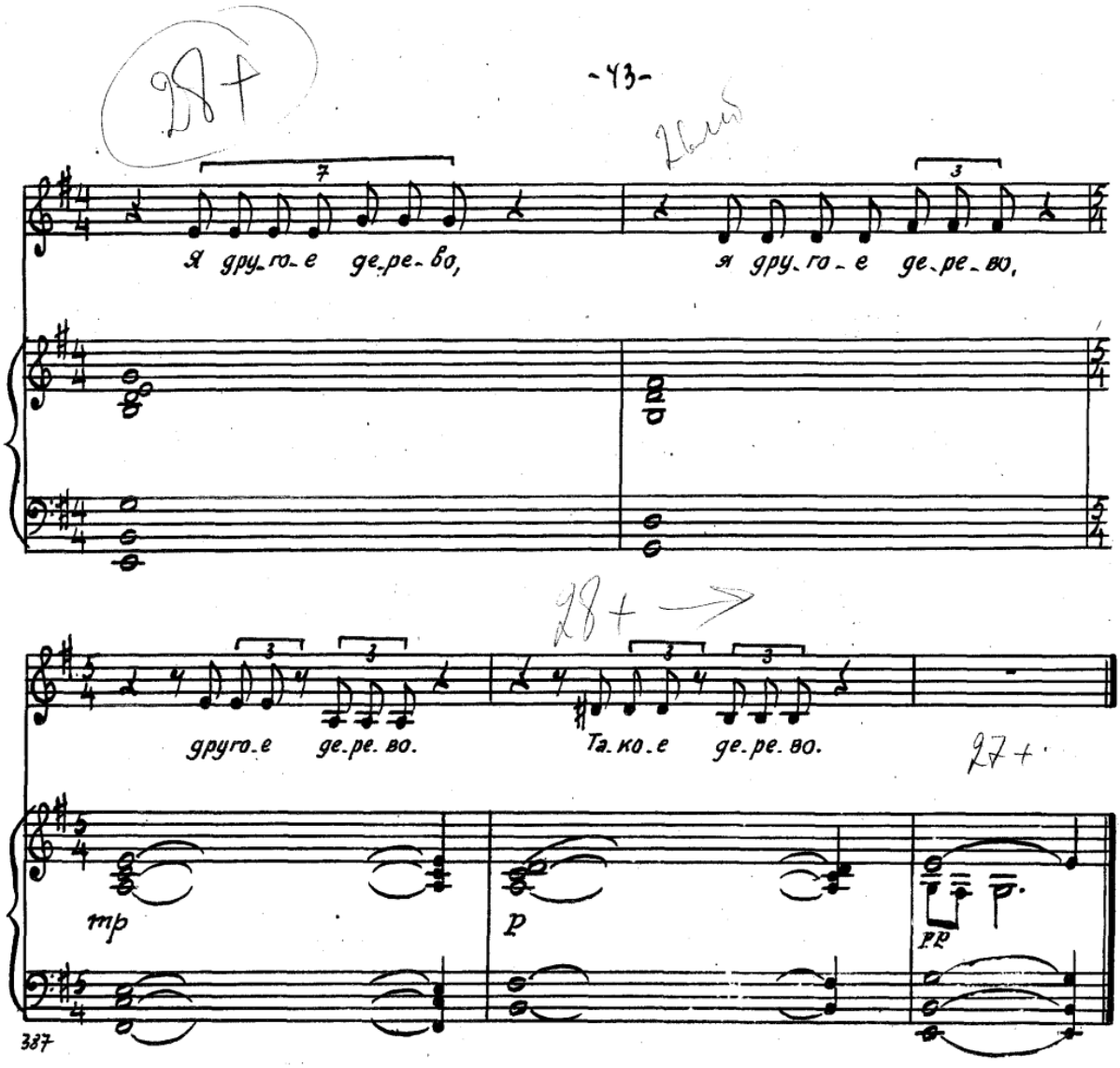
28+
Я дру_го_е де_ре_во,
я дру_го_е де_ре_во,
28+
друго_е де_ре_во.
Та_ко_е де_ре_во.
27+
mp
p
pp
387

Я ПРИНЯЛ РЕШЕНИЕ

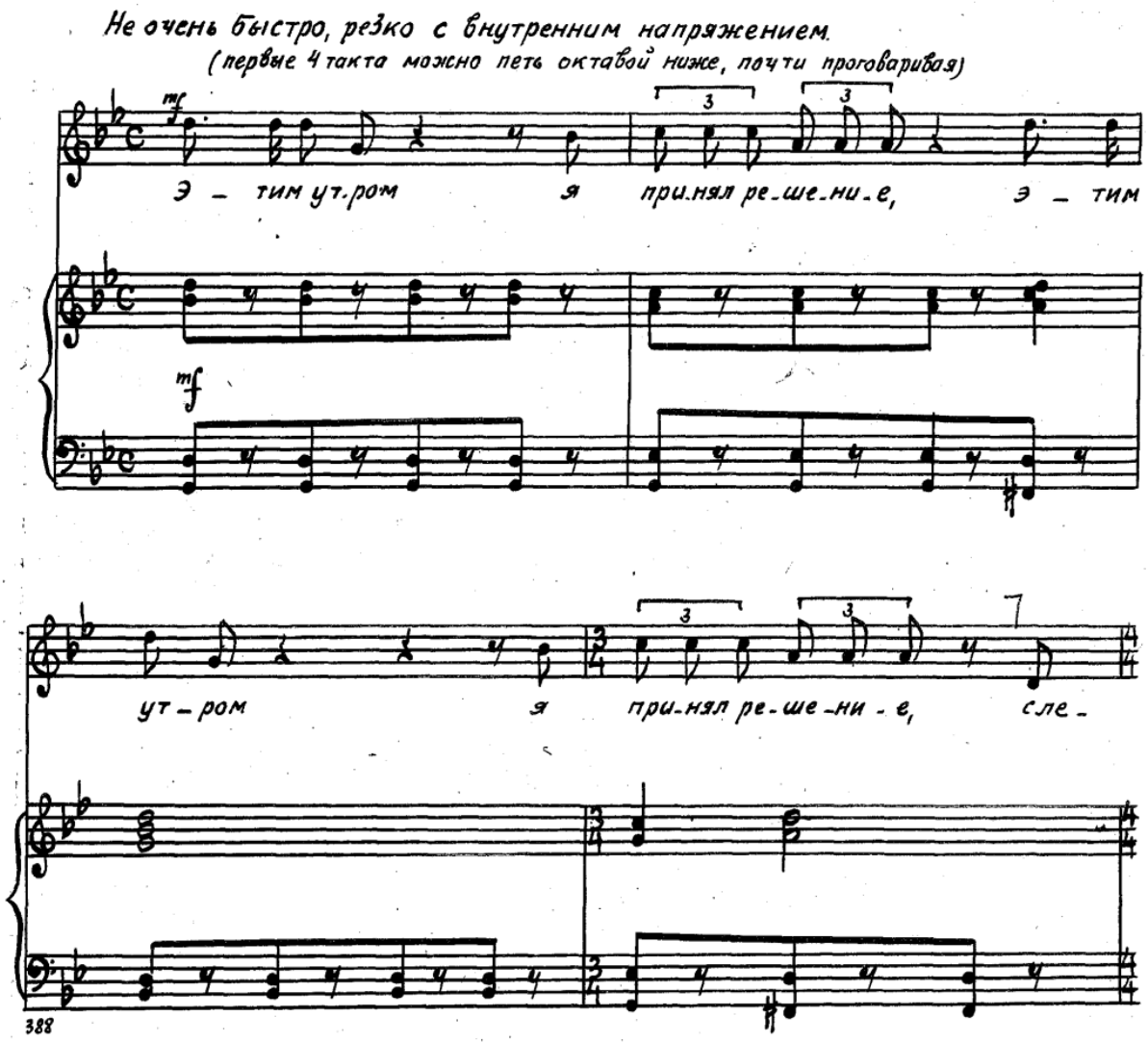

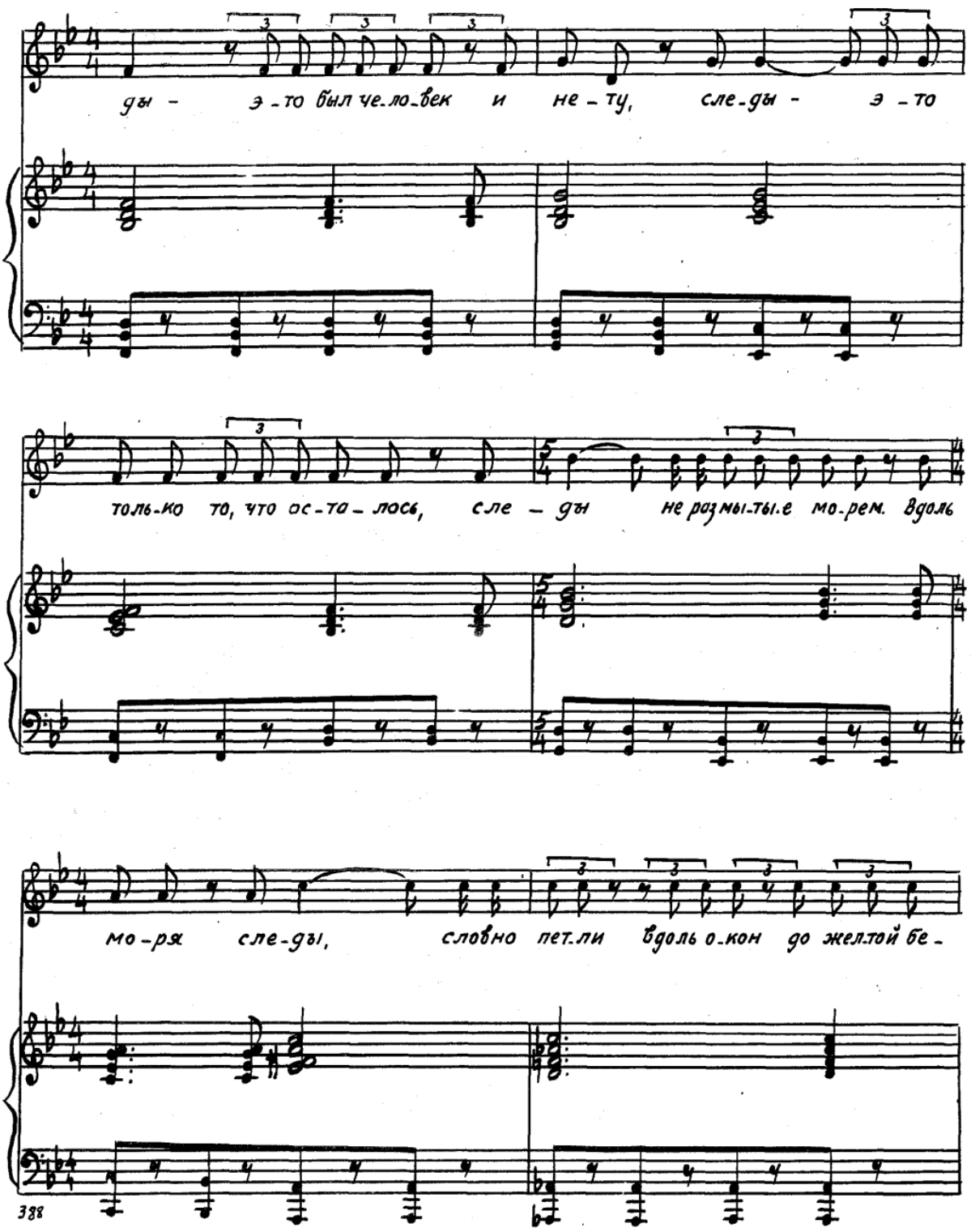
ды - э-то был че-ло-век и не-ту, сле-ды - э-то
толь-ко то, что ос-та-лось, сле-ды не размы-тые мо-рем. Вдоль
мо-ря сле-ды, словно пет-ли вдоль о-кон до желтой бе-
388

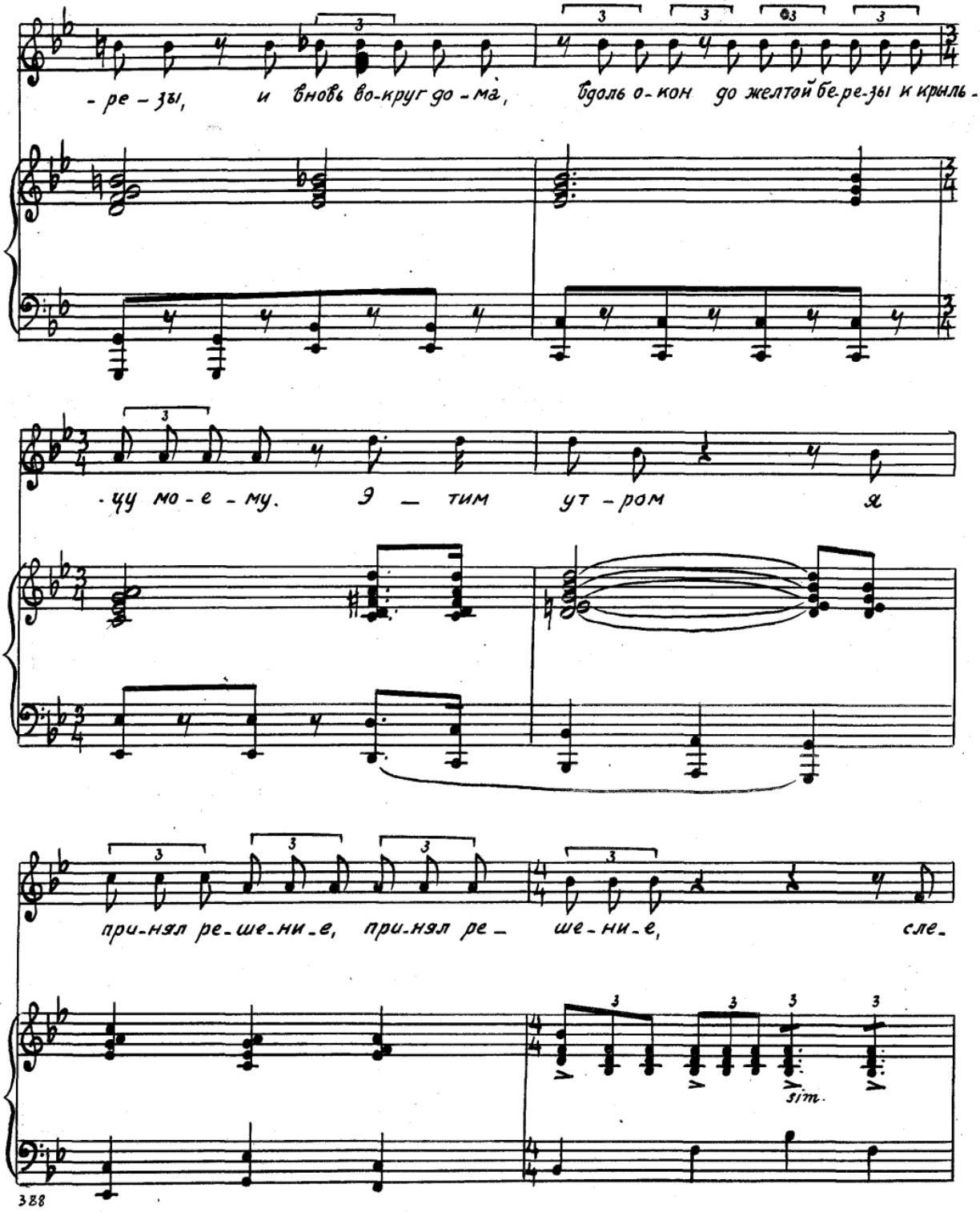
-ре-зы, и вновь во-круг до-ма, вдоль о-кон до желтой бе-ре-зы и крыль-
-цу мо-е-му. Э-тим ут-ром я
при-нял ре-ше-ни-е, при-нял ре-ше-ни-е, сле-
sim.

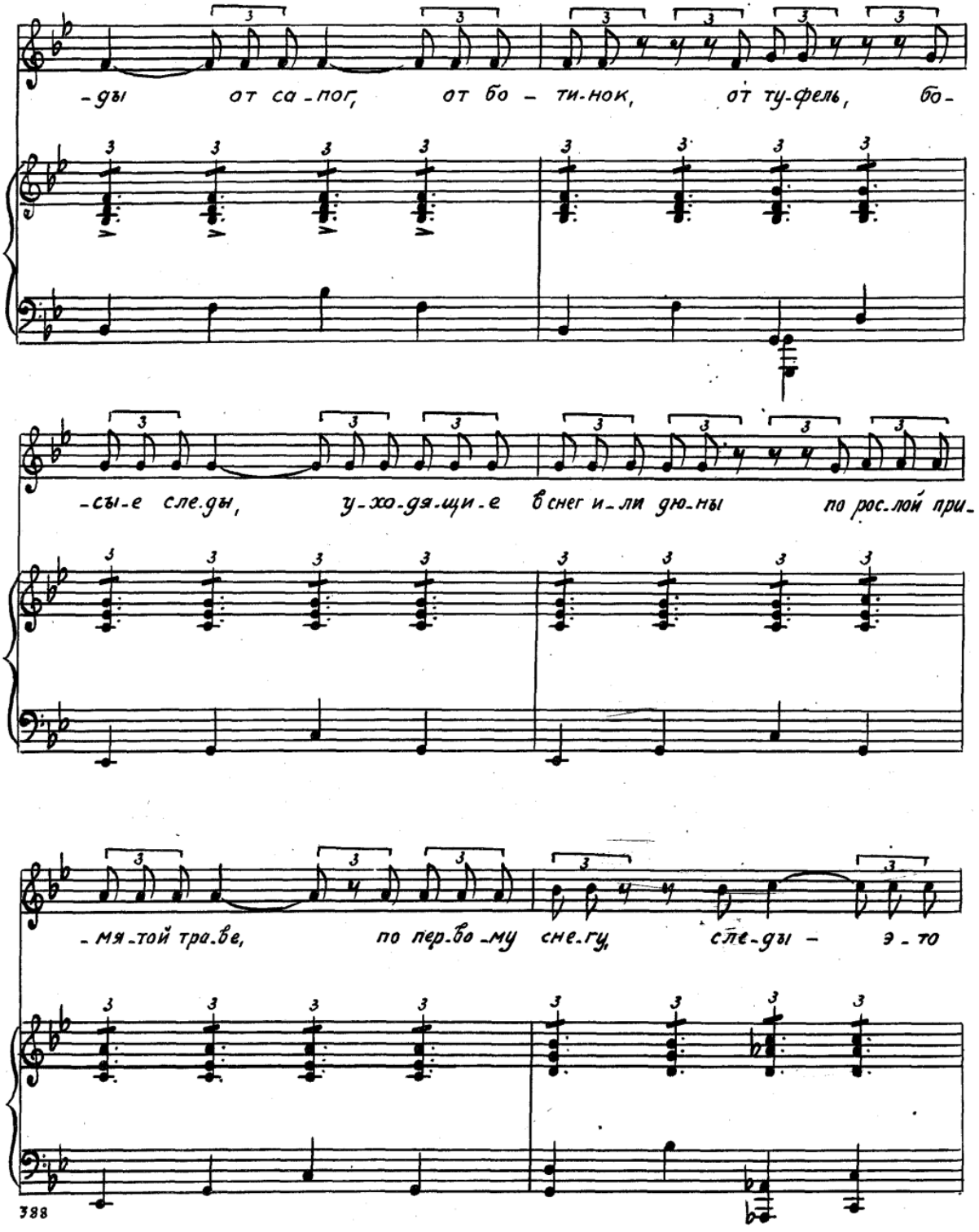
-ды от са-пог, от бо-ти-нок, от ту-фель, бо-
-сы-е сле.ды, у-хо-дя-щи-е в снег и-ли дю-ны по рос.лой при-
-мя-той тра.ве, по пер.во-му сне.гу, сле-ды - э-то

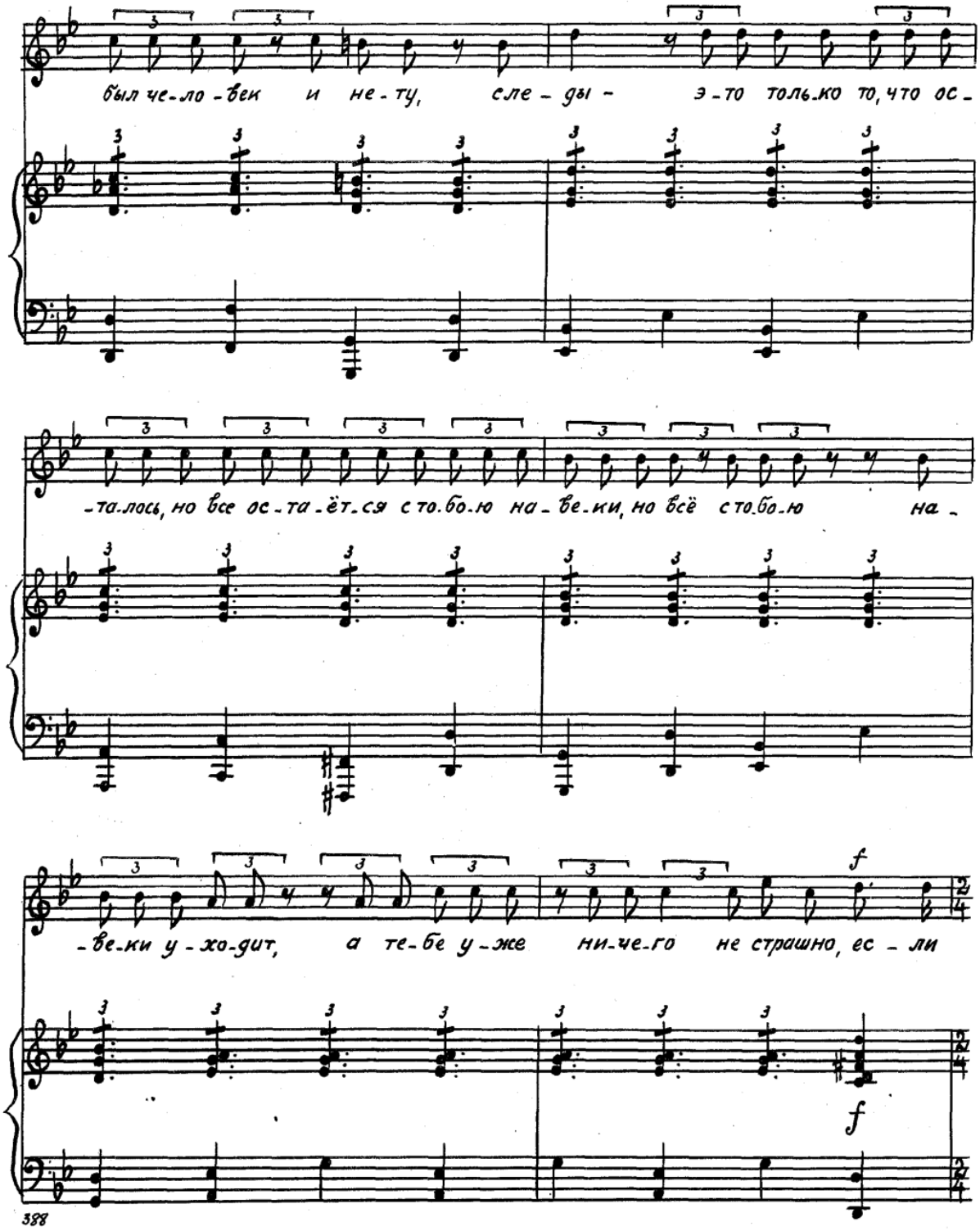
был че-ло-век и не-ту, сле-ды - э-то толь-ко то, что ос-
-та-лось, но все ос-та-ёт-ся с то-бо-ю на-ве-ки, но всё с то-бо-ю на-
-ве-ки у-хо-дит, а те-бе у-же ни-че-го не страшно, ес-ли
f
f

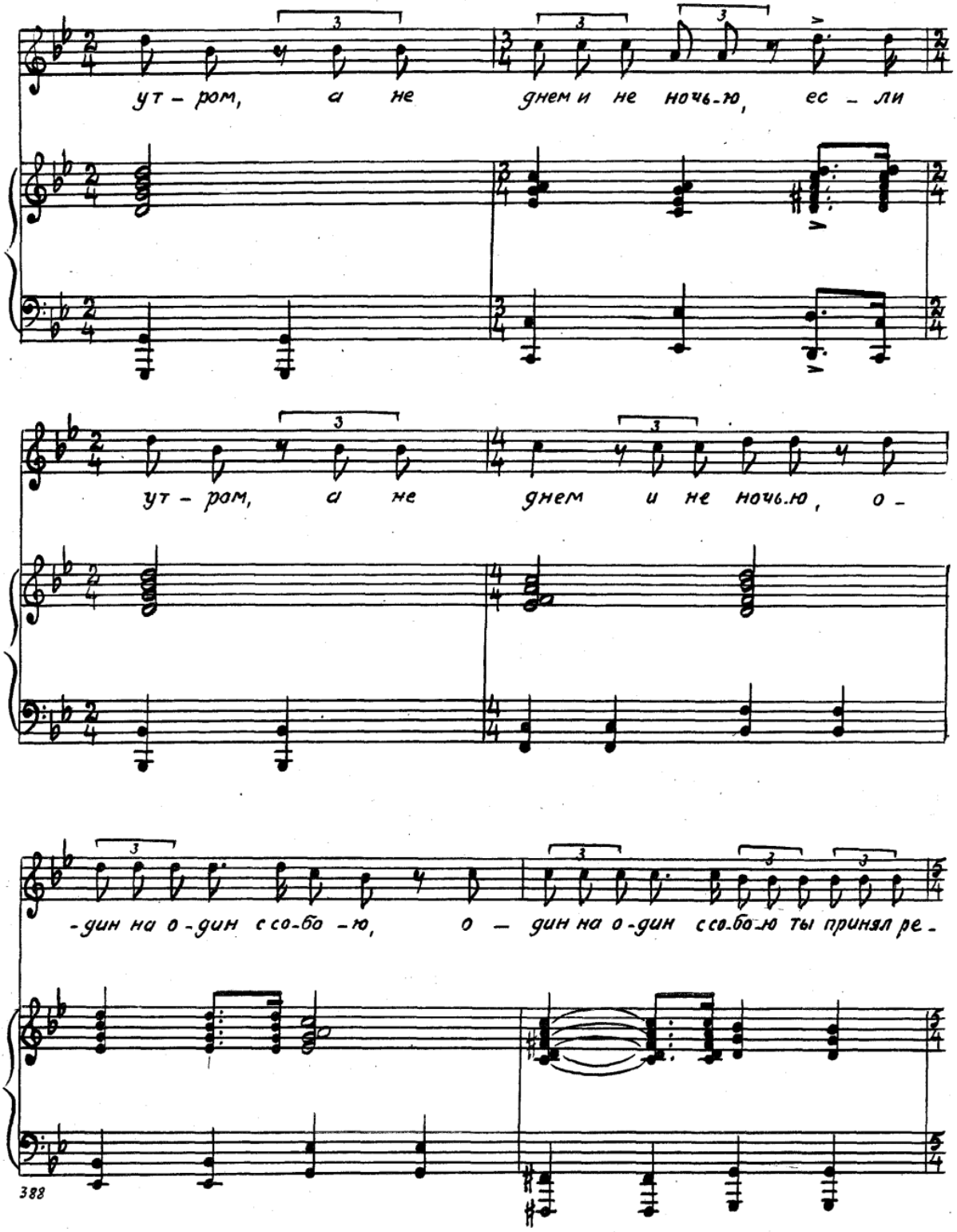
ут - ром, а не днем и не ночью, ес - ли
ут - ром, а не днем и не ночью, о -
-дин на о-дин с со-бо-ю, о - дин на о-дин с со-бо-ю ты принял ре -

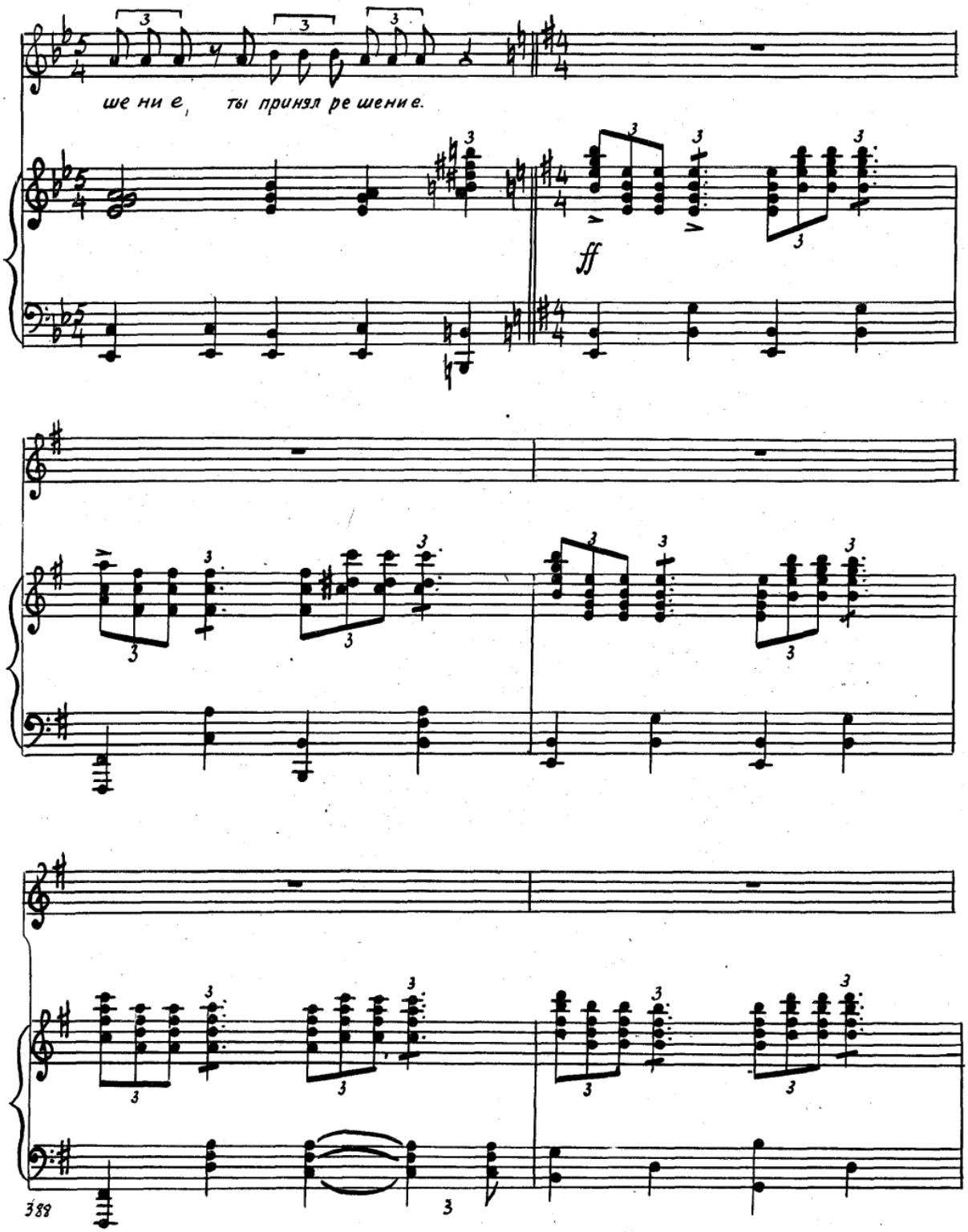
ше ни е, ты принял ре шение.
ff

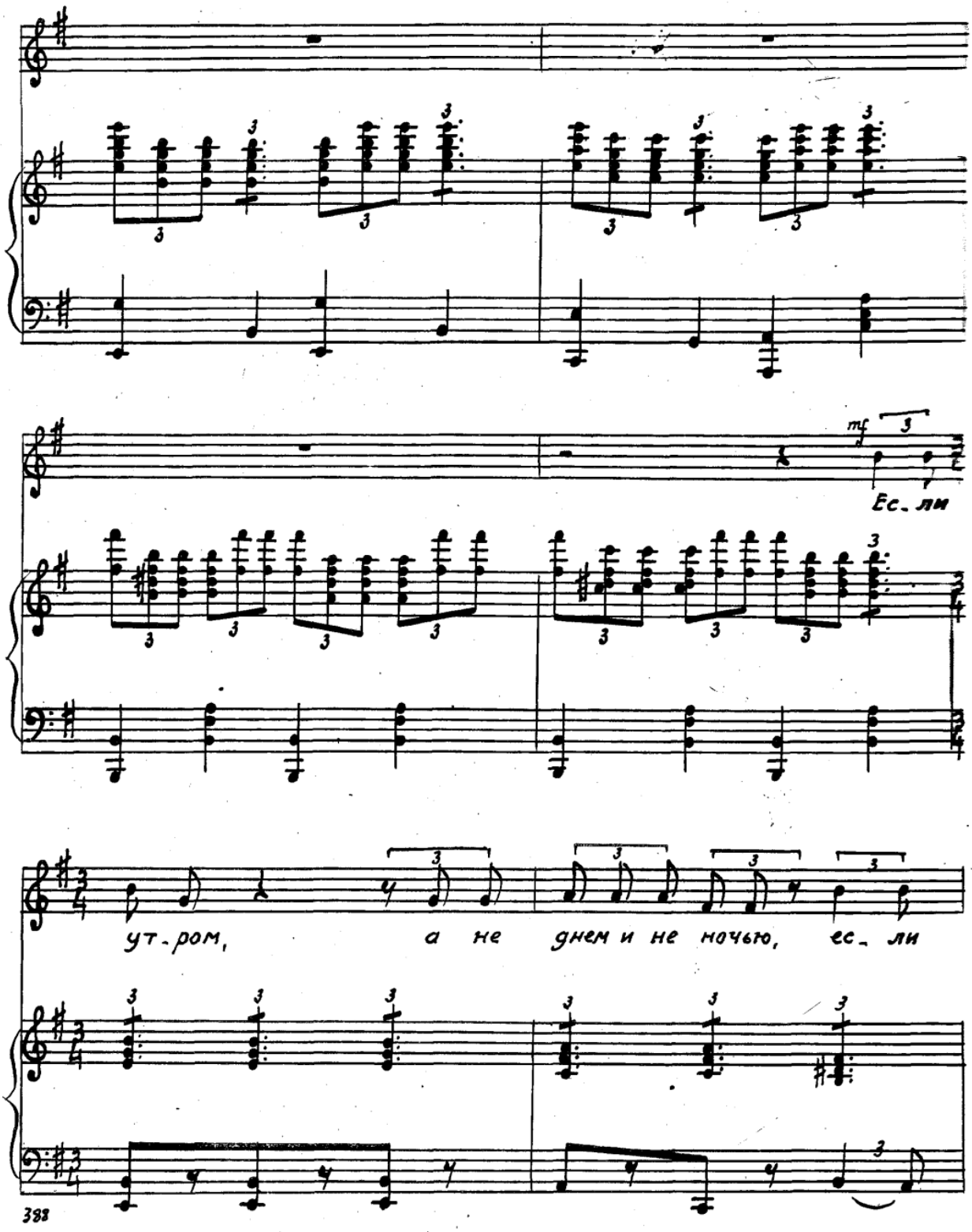
mf
Ес_ли
ут_ром, а не днем и не ночью, ес_ли

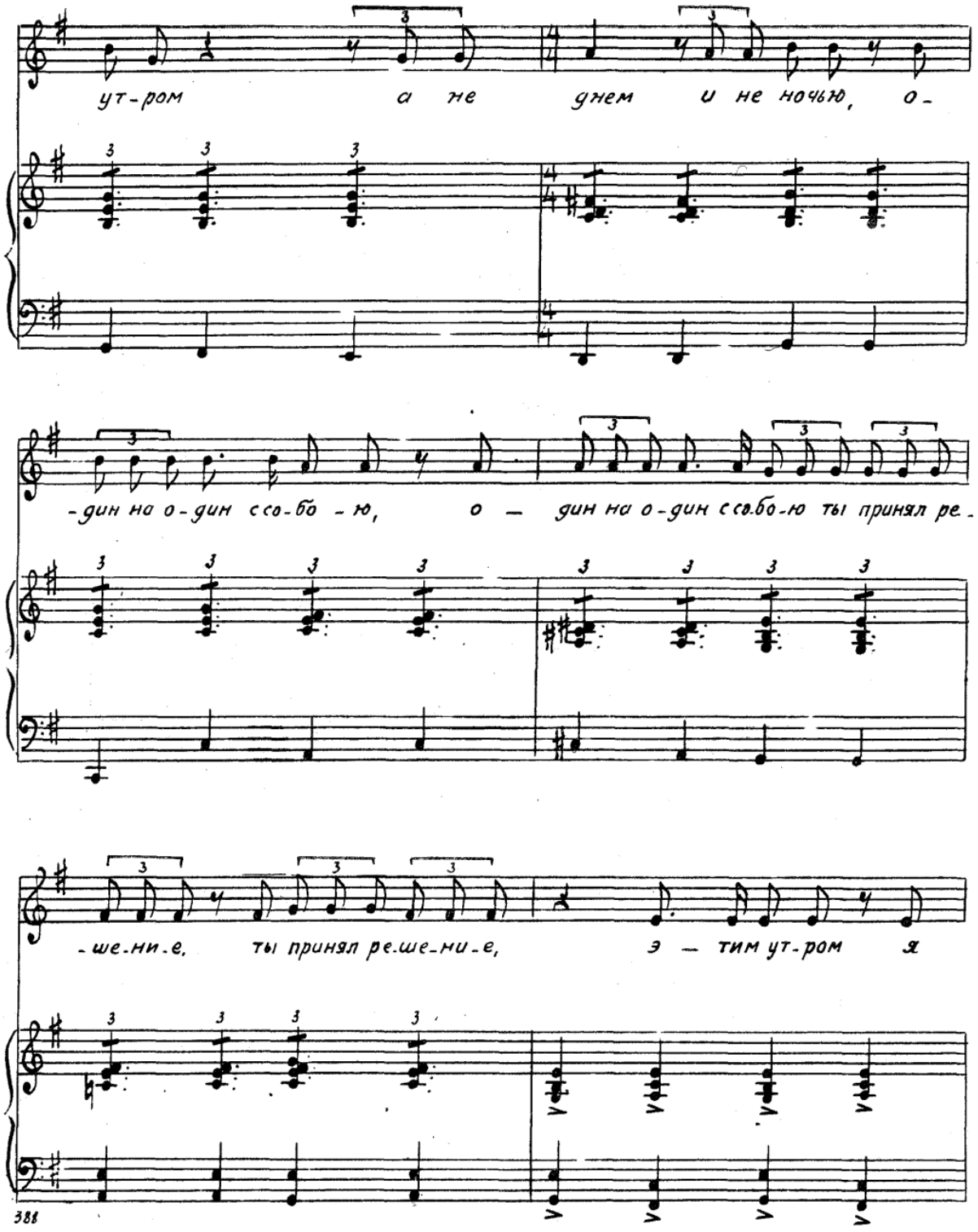
ут-ром а не днем и не ночью, о-
-дин на о-дин с со-бо-ю, о — дин на о-дин с со-бо-ю ты принял ре-
-ше-ни-е, ты принял ре-ше-ни-е, э — тим ут-ром я

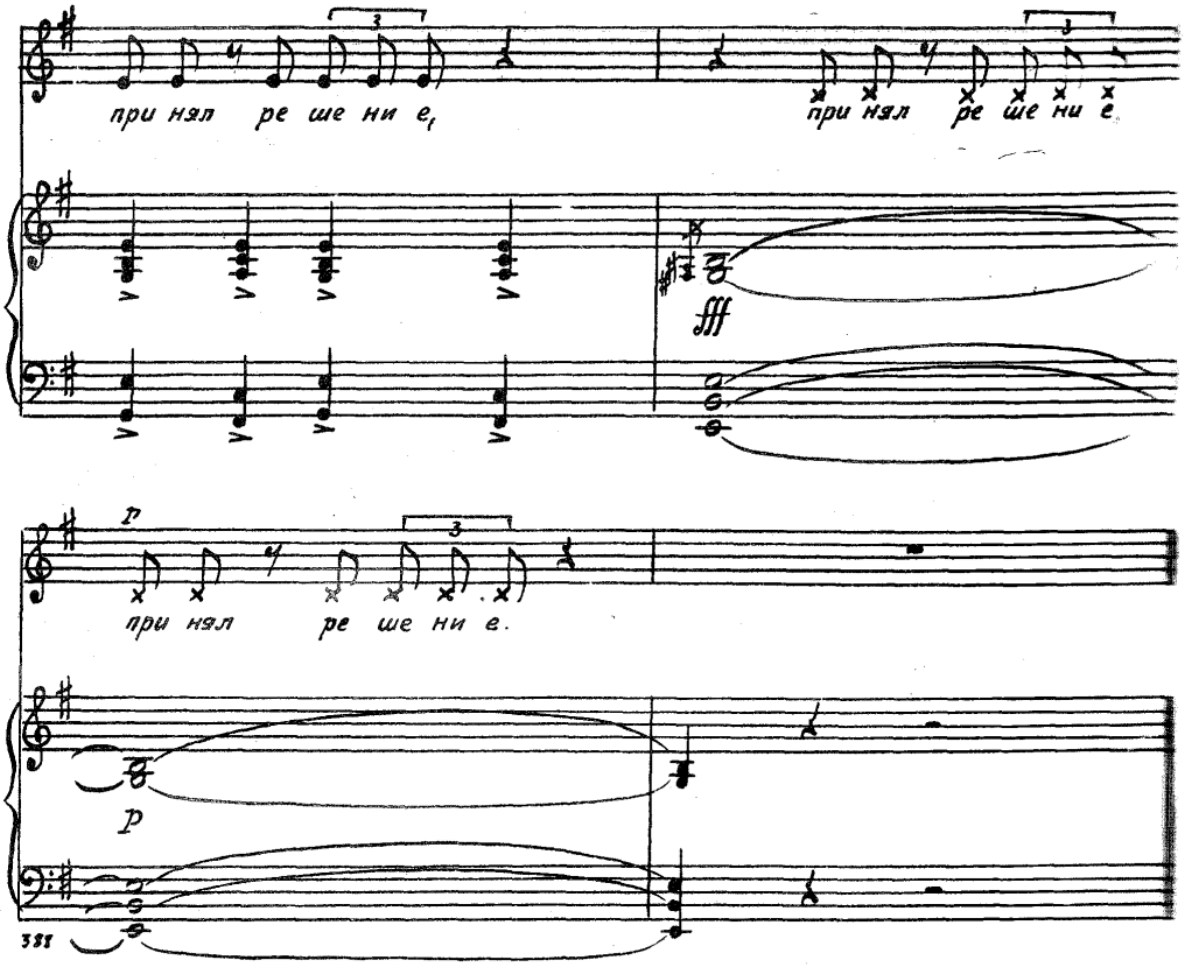
при нял ре ше ни е,
при нял ре ше ни е.
fff
p
при нял ре ше ни е.
p